



aujourd'hui

# LA VALLÉE DE L'OISE vue du ciel

La vallée de l'Oise offre des paysages très variés, faits de villes, de monuments emblématiques, de carrières, de zones d'activités économiques, de nœuds routiers et ferroviaires, de rivières et de berges, mais aussi de grands espaces naturels comme les forêts, les espaces agricoles, les marais, etc. Ce sont des territoires que nous connaissons bien, mais ce que nous ignorons, c'est leur beauté vue du ciel.

En prenant de la hauteur, ces paysages offrent un spectacle extraordinaire. C'est donc une redécouverte que nous vous proposons. Les paysages anodins vous paraîtront hors du commun, les cités urbaines trop rectilignes vous dévoileront des formes attrayantes et les paysages les plus beaux vous offriront un spectacle que vous ne pouviez imaginer.

Nous remercions au passage *Cap Régions Editions* pour les photos exceptionnelles prises depuis la montgolfière « Région Picardie » prêtée aimablement par le Conseil Régional de Picardie et pilotée par l'aéronaustier Philippe HAMAIN et vous souhaitons un bon voyage dans notre belle vallée.

# La vallée de l'Oïse

vue du ciel

aujourd'hui



P comme **parc**  
château de Compiègne

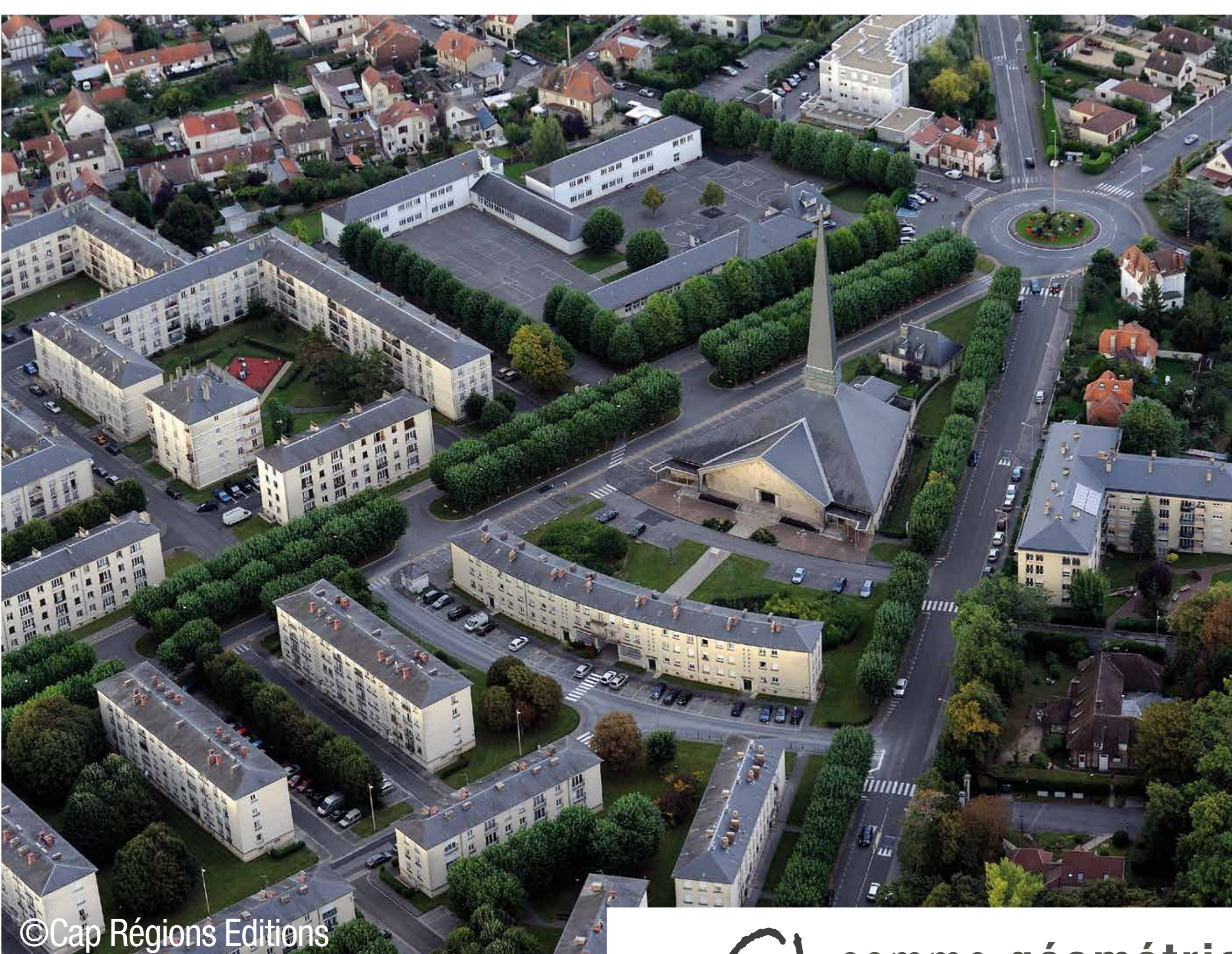

©Cap Régions Editions

g comme **géométrie**  
quartier La Victoire. - Compiègne



r comme **réseau**  
rond-point à Compiègne

# La vallée de l'Oise

vue du ciel

aujourd'hui

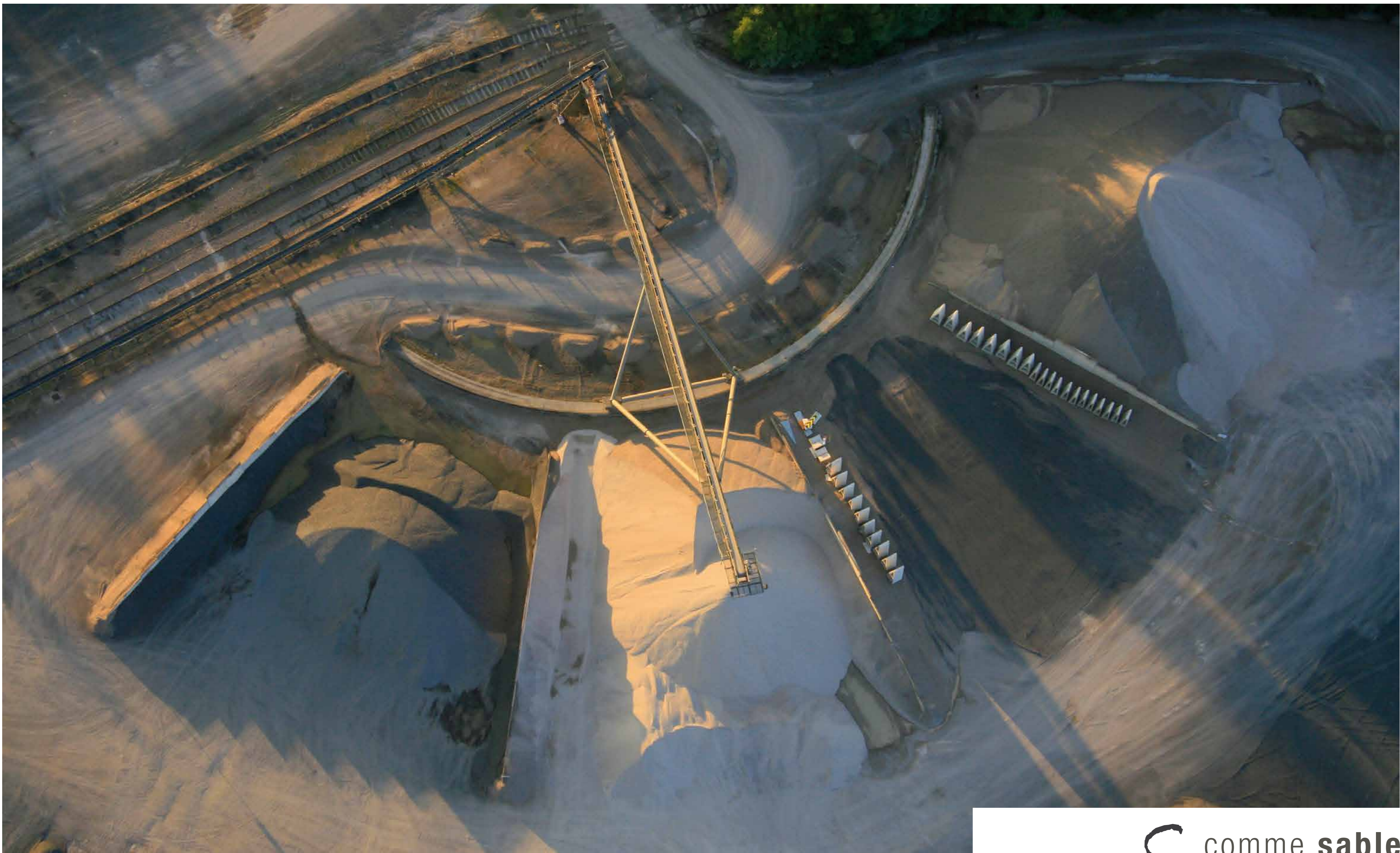

**S** comme **sable**  
Longueil-Sainte-Marie



**I** comme **industrie**  
ZI Pont-Brenouille



**V** comme **valorisation**  
CTVE à Villers-Saint-Paul

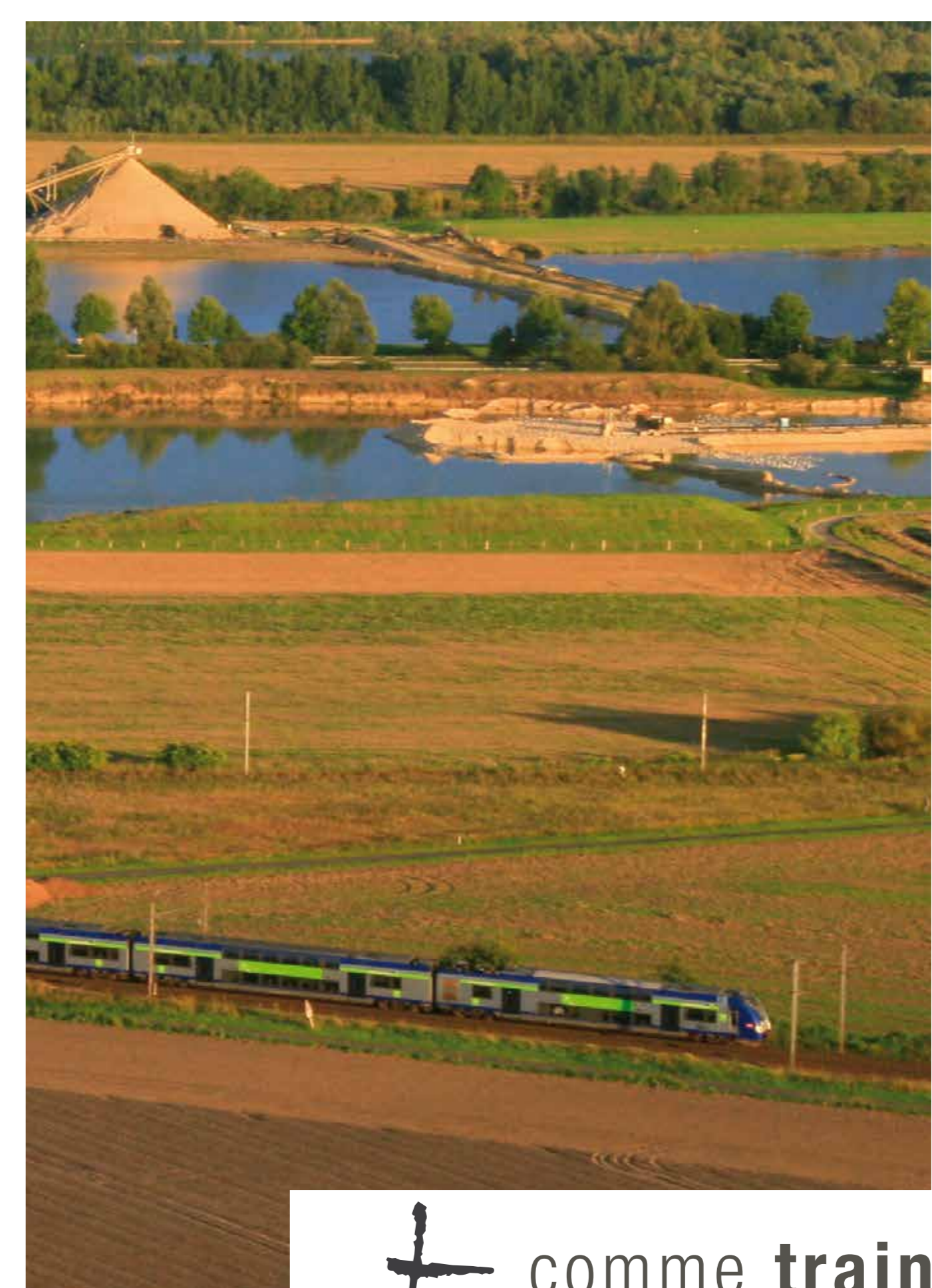

**t** comme **train**  
Rivecourt

# La vallée de l'Oïse

vue du ciel

aujourd'hui



W comme **watt**  
Longueil-Sainte-Marie



©Cap Régions Editions

d comme **diversité**



b comme **brouillard**



©Cap Régions Editions

e comme **étang**  
Beaurepaire

# La vallée de l'Oise

vue du ciel

aujourd'hui

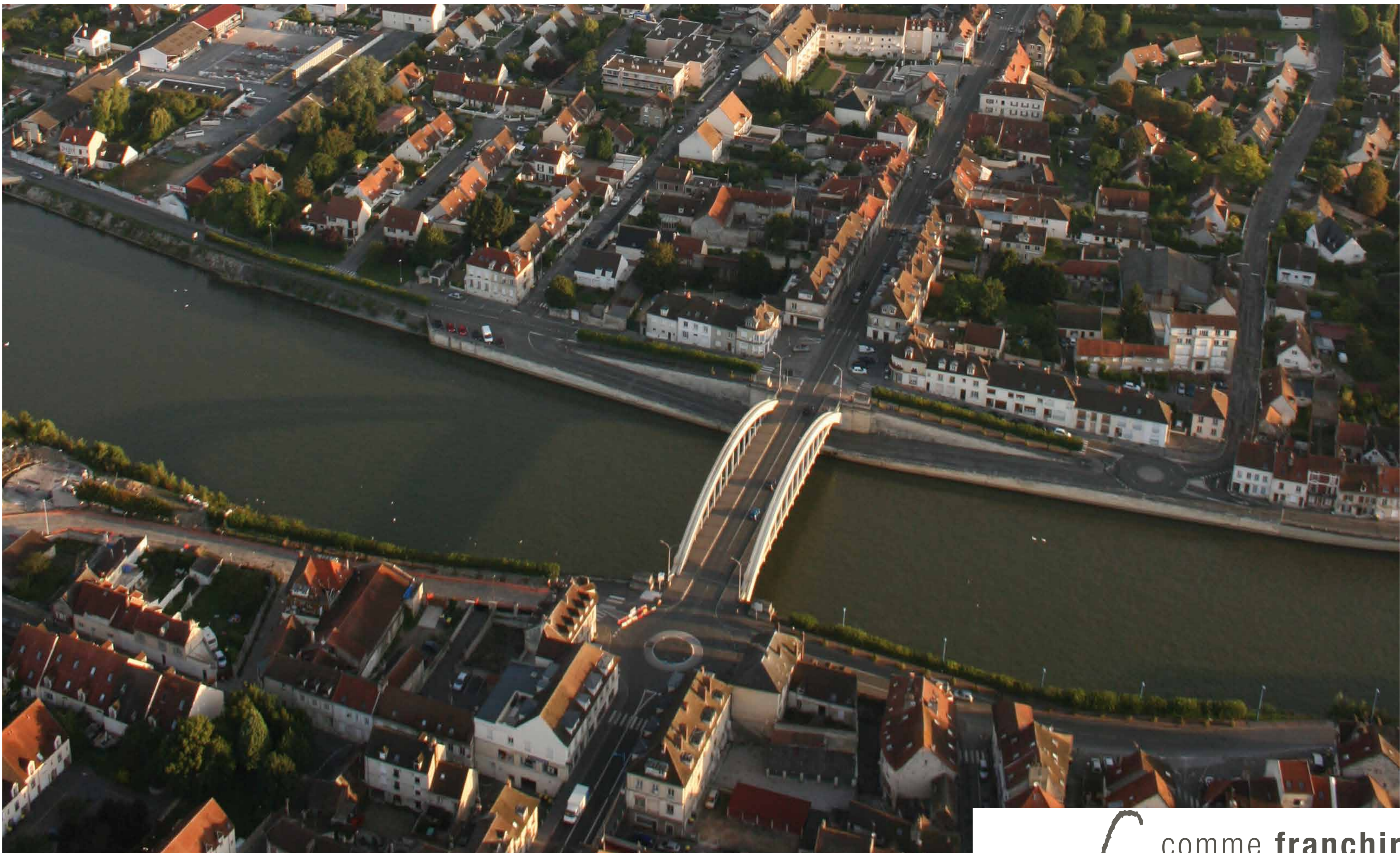

f comme **franchir**  
... l'Oise à Pont-Sainte-Maxence



c comme **château**  
Monchy-Saint-Eloi

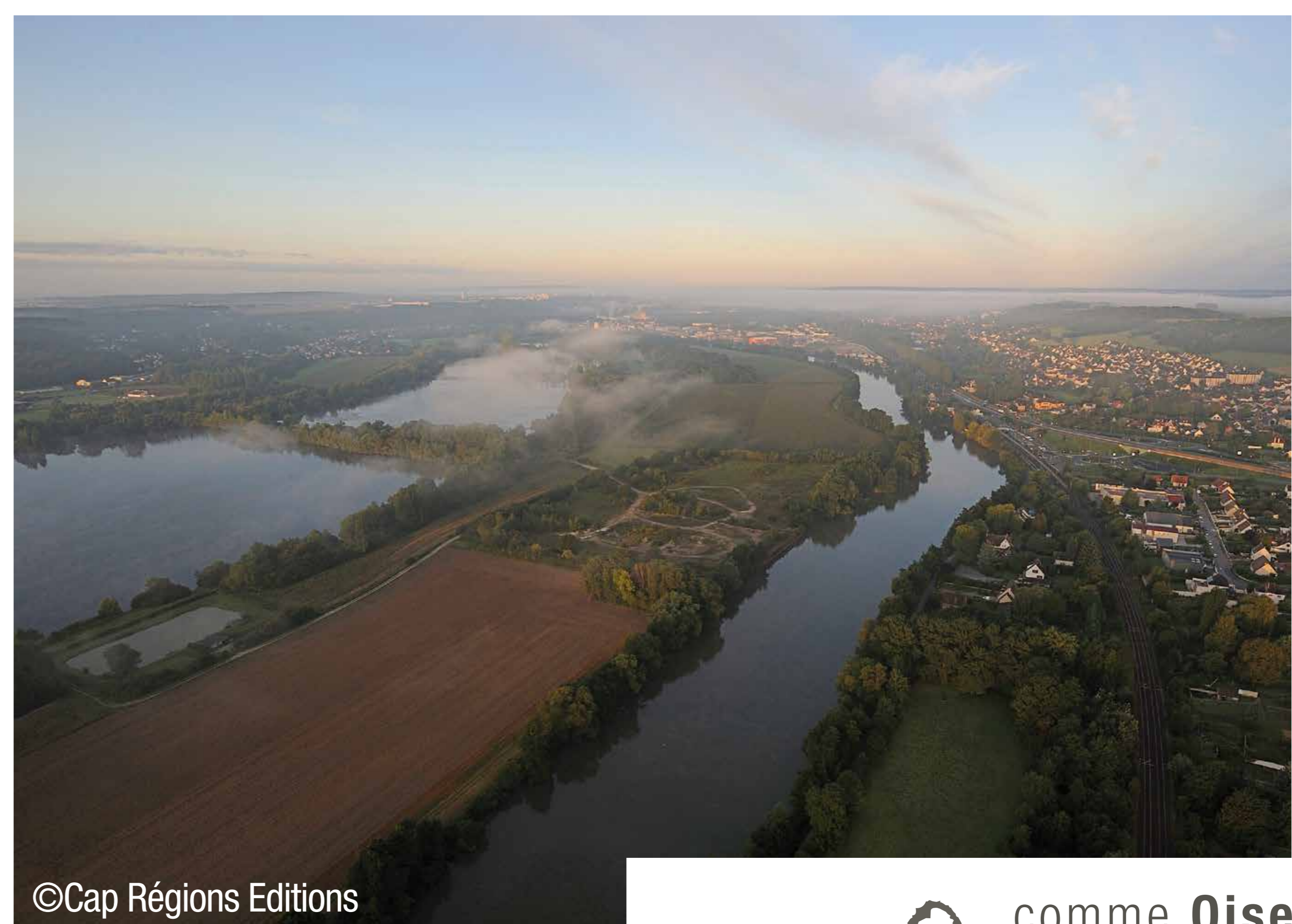

o comme **Oise**  
à Brenouille

# La vallée de l'Oïse

vue du ciel

aujourd'hui



Z comme **ZAC**  
... Royallieu à Compiègne



U comme **urbain**  
Agglomération creilloise



q comme **quartier**  
Les Terriers à Pont-Sainte-Maxence



L comme **lotissement**  
Choisy-au-Bac

# La vallée de l'Oïse

vue du ciel

aujourd'hui



y comme **yeuse**  
Forêt de Compiègne

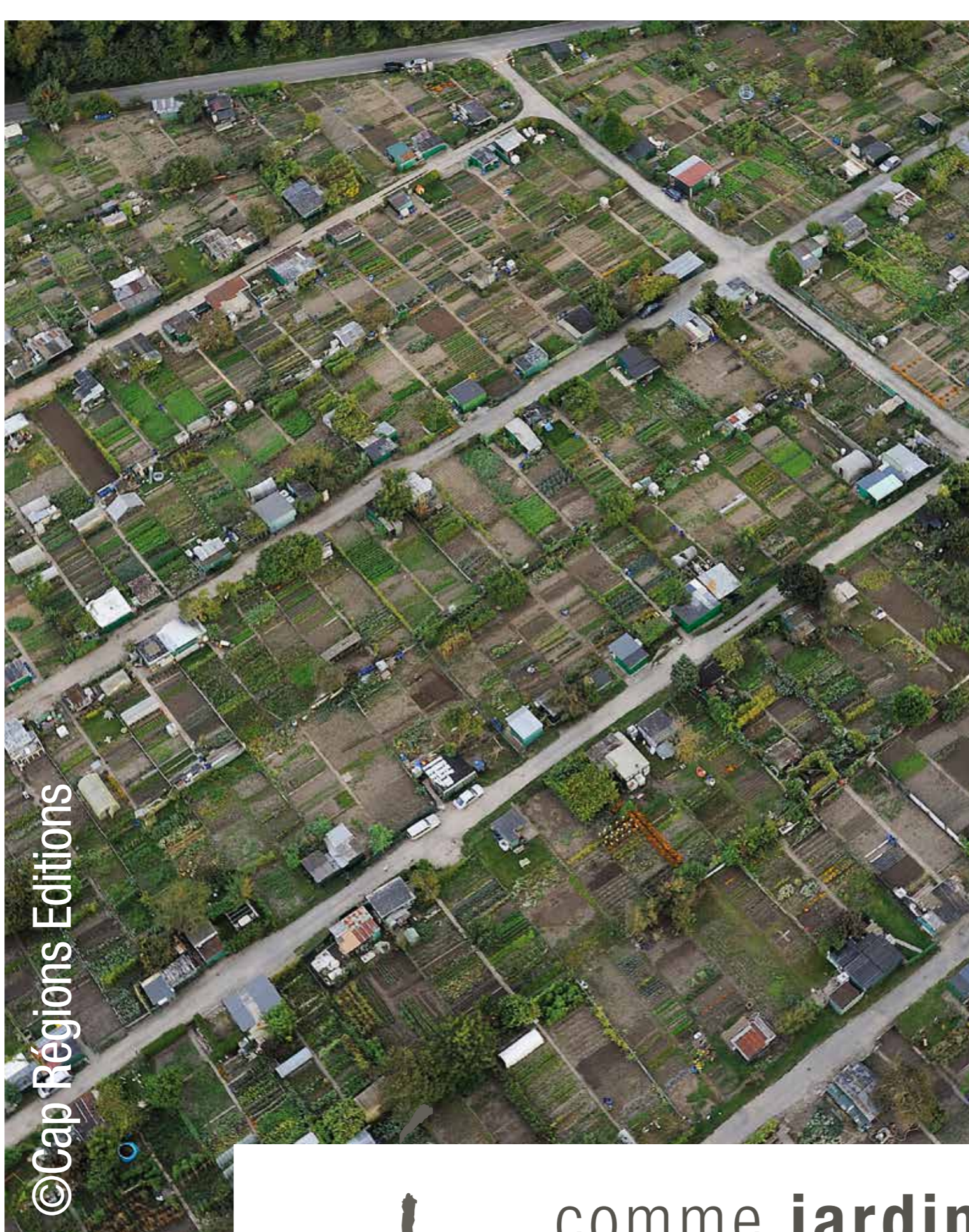

J comme **jardin**  
Compiègne

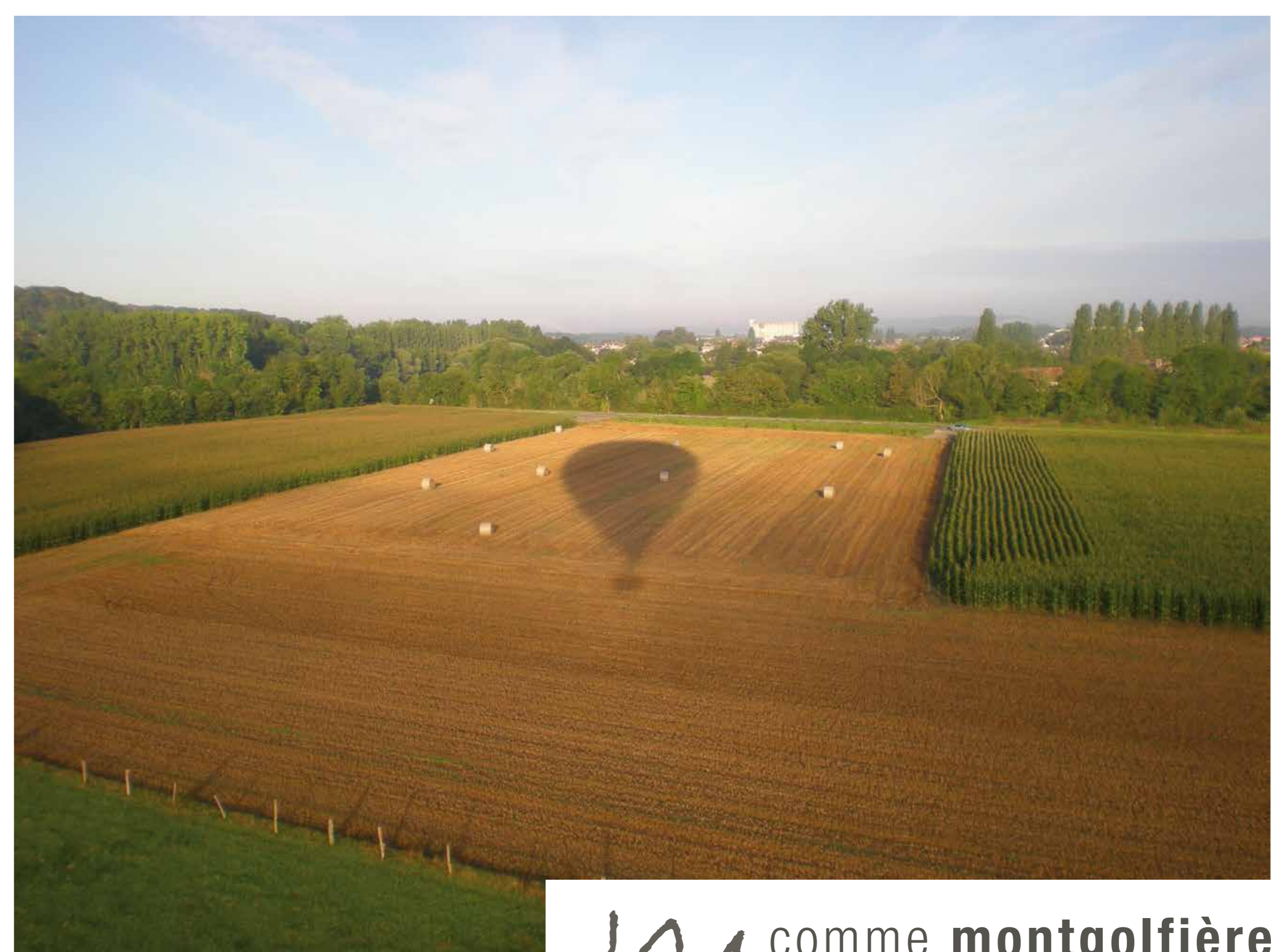

m comme **montgolfière**  
sur le territoire de la CCPOH