

EDITION
2019



ATLAS

des zones d'activités

du territoire de l'Agence d'urbanisme Oise-les-Vallées

..... Mars 2019



LE TERRITOIRE DE
L'AGGLOMÉRATION DE LA
RÉGION DE COMPIÈGNE

.....

ARC



INTRODUCTION

Cet atlas fait parti du recensement de toutes les zones d'activités du territoire de l'Agence d'Urbanisme Oise-les-Vallées, c'est-à-dire les zones qui sont spécifiquement dédiées à l'accueil d'entreprises et ceci quel qu'en soit le type, l'activité et la taille.

Il est bien entendu que ces zones n'ont pas le monopole de l'économie sur le territoire. En effet, de très nombreuses entreprises sont éparpillées dans les villes et les villages, notamment dans le secteur tertiaire.

Néanmoins, ces zones d'activités sont capables d'accueillir de nombreuses entreprises, et en particulier celles industrielles et logistiques, qui ne pourraient pas s'installer en ville à cause des contraintes qui leur sont associées : besoin de larges parcelles, flux de camions, nuisances sonores, pollution, etc. Ainsi, l'attractivité économique d'un territoire passe par la disponibilité de ce foncier précieux et incite donc à sa rationalisation et à sa valorisation.

La question de la reconversion des anciens sites industriels en friches occupe également une place centrale dans l'ensemble du département de l'Oise et en particulier la vallée de l'Oise où l'industrie a été développée depuis le XIX^{ème} siècle. Si ces sites constituent souvent un potentiel fabuleux du fait de leur grande taille et de leur localisation souvent très favorable, leur mobilisation n'est pas aisée car elle implique au préalable d'importants investissements en matière de dépollution et de nettoyage des sites.

Ensuite, la question de la rationalisation des sites existants constitue une autre problématique essentielle. En effet, certaines zones d'activités ne sont que partiellement occupées et souvent, de nombreuses parcelles sont vacantes ou occupées par du stockage peu valorisant.

Ainsi, pour les friches comme pour les zones sous-occupées, la question de la reconquête se pose avec trois objectifs: (1) créer du foncier pour accueillir plus d'entreprises en densifiant ou simplement en occupant les sites abandonnés, (2) améliorer l'accessibilité (voirie, numérique, transport collectif ou modes doux) et la qualité paysagère de ces zones, (3) diminuer la consommation d'énergie voire augmenter la production d'énergie renouvelable in situ, pour faire entrer ces zones dans la troisième révolution industrielle et, à nouveau, optimiser le foncier.

C'est donc l'importance stratégique de ces zones pour le développement et l'attractivité économique du territoire, d'une part, et le manque de valorisation de nombreuses zones pour des raisons variées (qualité paysagère à améliorer, nombreuses parcelles en friche et donc inoccupées, etc.), d'autre part, qui a rendu nécessaire une réflexion globale les concernant passant par une phase de diagnostic qui s'est concrétisée par la réalisation de cet atlas des zones d'activités.

L'exercice complet de la compétence « développement économique » au sein des EPCI accompagnés par la Région nécessite en effet de bien connaître les limites des zones d'activités, les types d'activités qui y sont exercées et le nombre d'emplois présents dans chaque zone.



ORGANISATION DE L'ATLAS

L'Atlas présente des fiches intégrant une ou plusieurs zones d'activités adjacentes.

Chaque zone comprend les informations suivantes :

- sa localisation permettant à chacun de bien cerner sa proximité avec l'Ile-de-France, Roissy, ou les grands axes de communication de l'Oise ;
- la cartographie de la zone intégrant les axes de circulation, le bâti et les alentours ;
- les grandes données : superficie, nombre d'emplois total et nombre d'établissements ;
- les données détaillées de l'emploi par grand secteur d'activité ;
- les principaux établissements présents sur la zone avec les tranches d'effectifs à la date de référence.

TYPOLOGIE DES ACTIVITÉS ÉCONOMIQUES

Au total, cet atlas distribue les entreprises recensées en 14 secteurs d'activités différents, additionné d'un groupe « autres » dans lequel nous avons intégré les activités qui sont marginales dans les zones d'activités. Ces secteurs sont les suivants :

- Activités de services administratifs et de soutien
- Activités financières, d'assurance et d'immobilier
- Activités spécialisées, scientifiques et techniques
- Autre Services à la personne
- Commerce de détail
- Commerce de gros
- Commerce et réparation automobile
- Eau, déchets, électricité, gaz
- Hébergement
- Industrie
- Information et communication
- Restauration
- Santé et social
- Transports et entreposage

Il est bien évident que selon les zones d'activités, certains secteurs sont plus représentés, tandis que d'autres peuvent être absents. Par ailleurs, si certaines zones comptent plusieurs centaines d'établissements, d'autres n'en comptent que quelques-unes, voire une seule.

Cet atlas propose pour chaque zone l'emploi dans les 5 secteurs d'activités dominants, permettant de bien identifier le niveau de spécialisation de chaque zone.



TYPOLOGIE DES ZONES D'ACTIVITÉS

Chaque zone présentée dans cet ouvrage a été classée selon l'activité dominante des entreprises qui y sont localisées. Le terme « dominante » est utilisé car la plupart des zones accueillent en réalité une grande diversité d'entreprises travaillant dans des secteurs très différents.

Chaque zone d'activités a été classée selon l'activité dominante, à savoir l'activité la plus représentée en nombre d'emplois.

Ce classement a fait apparaître cinq types de zones d'activités :

- **Les zones à dominante commerciale** principalement dédiées au « commerce de détail » et au « commerce et réparation de véhicule ».
- **Les zones à dominante industrielle** principalement dédiées à la « production manufacturière », « la construction » et les activités liées à l'eau, l'électricité, le gaz et les déchets.
- **Les zones à dominante logistique** principalement dédiées aux activités de « transports et entreposage ».
- **Les zones à dominante tertiaire** principalement dédiées aux « activités spécialisées scientifiques et techniques », aux entreprises des secteurs « information et communication », « santé et social » ou encore « activité de services administratifs et de soutiens ».
- **Les zones mixtes** qui accueillent plusieurs types d'activités sans dominante particulière.

Concernant l'artisanat, il est présent dans chacune de ces zones. Pour rappel, l'artisanat regroupe les entreprises de moins de 10 salariés dans les secteurs du bâtiment, des services, alimentation et de la production.



LE POINT SUR ...

LES SERVICES PRÉSENTS SUR LA ZONE

Les zones d'activités accueillent des entreprises qui ont des besoins en termes de services (comptabilité, gardiennage, etc.) et dont les salariés ont également des besoins (garderie, restauration et autres services à la personne).

Concernant les **services à la personne**, les catégories « commerce de détail », « restauration » et « services à la personne » donnent une image fidèle de leur présence. Concernant les crèches, le fichier SIRENE en recense deux, la première dans la Zone de Vaux à Creil et la seconde dans le Parc d'activité des Marches de l'Oise à Montataire. Cela ne signifie pas que les autres zones n'en bénéficient pas, mais qu'elles sont peut-être internalisées à des entreprises et n'apparaissent donc pas comme des entités juridiques identifiables par SIRENE, ou simplement localisées hors zone.

Concernant les **services aux entreprises**, l'Insee « ne définit pas explicitement les services (principalement) rendus aux entreprises, mais ces activités correspondent globalement aux sections M (activités scientifiques et techniques) et N (services administratifs et de soutien) de cette nomenclature ».

Ces services comprennent :

- pour la section M : les activités juridiques, comptables, de gestion, d'architecture, d'ingénierie, de contrôle et d'analyses techniques; la recherche-développement scientifique ; les autres activités scientifiques et techniques (publicité et études de marché, activités vétérinaires, autres activités spécialisées - design, photographie, traduction et interprétation).
- pour la section N : activités de location et location-bail ; activités liées à l'emploi ; agences de voyages, voyagistes, services de réservation et activités connexes ; enquêtes et sécurité ; services relatifs aux bâtiments et aménagement paysager ; activités administratives et autres activités de soutien (dont les centres d'appel, l'organisation de salons professionnels et congrès...).

Cette classification est intéressante car elle permet de détailler le type d'entreprises présentes sur le territoire. Néanmoins, elle ne nous permet pas de connaître dans quelle mesure les services offerts sont à destination des entreprises de la zone ou non.



SOURCES

La réalisation de cet atlas a nécessité un important travail d'exploitation de bases de données et de cartographie dont l'objectif était de pouvoir positionner sur une même carte le contexte urbain, le bâti, les axes de transport et les entreprises.

BASE DE DONNÉES

Une analyse détaillée du **fichier des entreprises SIRENE**, qui recense les entreprises et leurs établissements, indique leur adresse, leur activité selon la nomenclature d'activité française (NAF), a été effectué.

Un important travail de géolocalisation des entreprises a ensuite été effectué sur la base d'orthophotos et d'exploration par navigation virtuelle (photos géolocalisées, Google Street View) permettant ainsi de situer chaque entreprise sur les cartes.

Il est important de souligner d'une part que les données concernant l'emploi indiquées dans cet atlas constituent des estimations basées sur les informations disponibles dans ce fichier, d'autre part que le fichier peut contenir des erreurs d'adressage ou de déclaration.

CARTOGRAPHIE

Concernant les **cartes proposées**, plusieurs éléments doivent être précisés. D'abord, Les représentations cartographiques sont au 1/100 000 et 1/14 000 pour disposer des échelles les plus pertinentes. Les cartes présentées pour chaque zone d'activités sont à la même échelle, facilitant ainsi la comparaison des occupations spatiales. Ensuite, la délimitation des zones d'activités et leur identification nominative ont été fixées à partir du standard du GéoPicardie (2011-2014) qui définit l'emboîtement des différentes échelles des établissements, du phasage foncier, des sites et pôles. Cette délimitation est appelée à évoluer en fonction des mises à jour des données collectées auprès des services compétents. Ce travail de cartographie doit encore être enrichi afin d'identifier pour chaque zone les terrains disponibles.



SYNTHÈSE CHIFFRÉE

L'EMPLOI CUMULÉ DANS L'ENSEMBLE DES ZONES D'ACTIVITÉS DE L'ARC

Sur les 33 zones d'activité identifiées sur le territoire, près de 24 550 emplois sont localisés. Dans cet ensemble, 22 % concernent l'industrie et 16 % le domaine de la santé et du social, tandis que les activités de services représentent une minorité avec seulement 75 emplois.

TOTAL GÉNÉRAL

Type d'activité	Nombre d'emplois	Répartition
Industrie	5 318	22 %
Santé et social	3 813	16 %
Activités de services administratifs et de soutien	2 722	11 %
Commerce de détail	2 166	9 %
Activités spécialisées, scientifiques et techniques	2 094	9 %
Construction	1 820	7 %
Transports et entreposage	1 203	5 %
Commerce de gros	1 188	5 %
Commerce et réparation automobile	1 066	4 %
Activités financières, d'assurance et d'immobilier	988	4 %
Restauration	979	4 %
Autre	472	2 %
Eau, déchets, électricité, gaz	289	1 %
Information et communication	186	0,8%
Hébergement	93	0,4%
Autre services à la personne	76	0,3%
Activités de services	75	0,3%

Total général 24 548 100 %

Données SIRENE janvier 2019

Part de l'emploi total localisé dans les zones d'activités du territoire

24 548 / 40 707 emplois total 60 %

Données INSEE RP 2015

CHIFFRES CLÉS ARC

1 037 hectares
(superficie des za)

873 établissements
employeurs dans les za

24 548 emplois

Données SIRENE janvier 2019

Remarque: le pourcentage de la part de l'emploi total localisé dans les zones d'activités du territoire a été calculé à partir de deux bases de données différentes: SIRENE et RP, et avec deux années différentes.



LISTE DES ZONES D'ACTIVITÉS DANS L'ARC

ZONES À DOMINANTE COMMERCIALE

BÉTHISY-SAINT-PIERRE / Zone d'activités de l'Hirondelle
JAUX & VENETTE / Pôle commercial de Jaux-Venette

ZONES À DOMINANTE LOGISTIQUE

CLAIROIX / Zone d'activités du Valadan
CLAIROIX / Zone des Fortes Terres
JONQUIÈRES / Zone d'activités du Bois d'Aiguisy

ZONES À DOMINANTE INDUSTRIELLE

BÉTHISY-SAINT-PIERRE / Zone d'activités du Boulait
COMPIÈGNE & CHOISY-AU-BAC / Zone industrielle Nord - Pont des Retz
COMPIÈGNE / Zone d'activités des Jardins
CLAIROIX / Zone d'activités de La Planchette
CLAIROIX / Zone industrielle Le Bac à l'Aumone
CLAIROIX / Zone industrielle Le Petit Breuil
CLAIROIX / Zone d'activités du Bas Ouinels
LACHELLE / Zone industrielle La Petite Normandie
LE MEUX & ARMANCOURT / Zone industrielle Le Meux-Armancourt
LACROIX-SAINT-OUEN / Parc Lecuru
LACROIX-SAINT-OUEN / Site de MATRA
VERBERIE / Zone d'activités de Verberie
VERBERIE / Site des Moulins à Planche
SAINTINES / Zone industrielle de Saintines
NÉRY / Secteur de Néry Sud

ZONES À DOMINANTE TERTIAIRE

BÉTHISY-SAINT-MARTIN / Zone d'activités de Béthisy-Saint-Martin Ouest
MARGNY-LÈS-COMPIÈGNE / Zone d'activités Muid Marcel
JAUX / Zone d'activités de Bouquy
SAINT-SAUVEUR / Zone d'activités de Saint-Sauveur

ZONES MIXTES

BÉTHISY-SAINT-PIERRE / Zone d'activités de Boutière
COMPIÈGNE / Pôle de Mercières
MARGNY-LÈS-COMPIÈGNE / Zone d'activités des Hauts-de-Margny
MARGNY-LÈS-COMPIÈGNE / Site multi-activités de Margny
VENETTE / Parc d'activités du Bois de Plaisance
VENETTE / Site multi-activités de Venette
VENETTE / Parc Technologique des Rives de l'Oise
LACROIX-SAINT-OUEN / Zone d'activités du Parc Tertiaire et Scientifique
LACROIX-SAINT-OUEN / Zone d'activités des Longues Rayes

CARTE DES ZONES D'ACTIVITÉS DANS L'AGGLOMÉRATION DE LA RÉGION DE COMPIÈGNE (ARC)

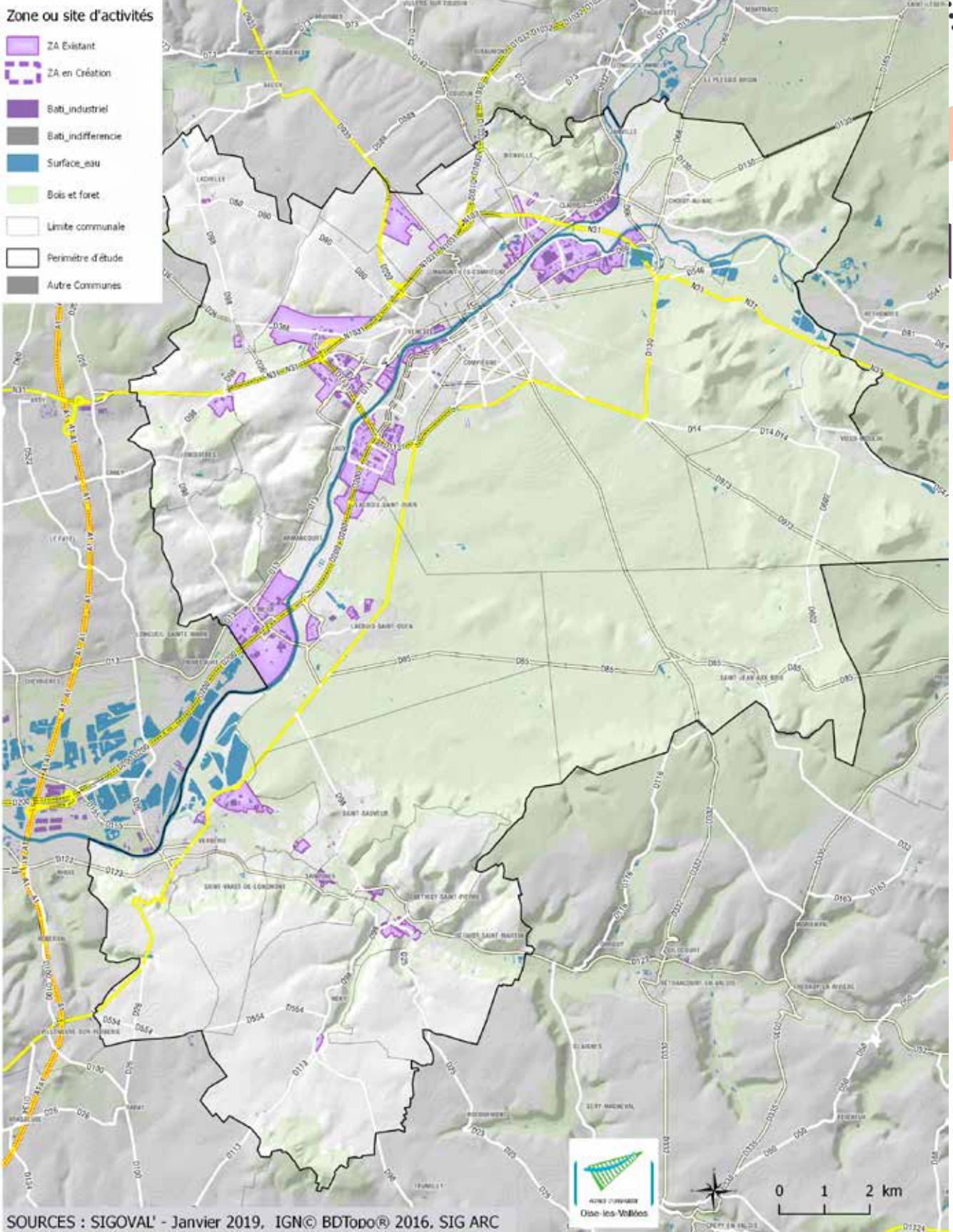



**LES FICHES DES ZONES D'ACTIVITÉS
PAR TYPOLOGIE**

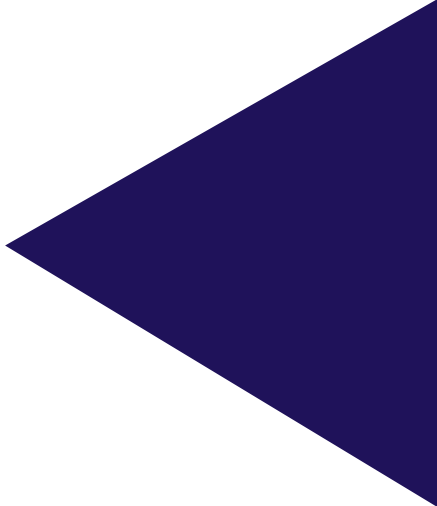

ZONES À DOMINANTE COMMERCIALE

TOTAL CHIFFRES CLÉS

76 hectares
(superficie des za)

172 établissements
employeurs

2 655 emplois

Données SIRENE janvier 2019



LOCALISATION DE LA ZONE D'ACTIVITÉS



CHIFFRES CLÉS

- 4 hectares (superficie de la za)
- 2 établissements employeurs
- 69 emplois
- X hectares de disponibilité foncière
- X services aux entreprises

Données SIRENE janvier 2019

TYPE D'ACTIVITÉ et NOMBRE d'emplois sur la zone

Industrie	69
.	.
.	.
.	.
.	.
.	.

RÉPARTITION

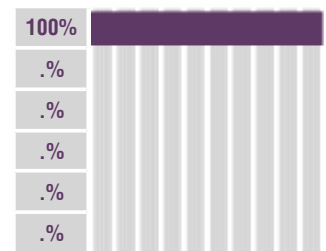

Données SIRENE janvier 2019

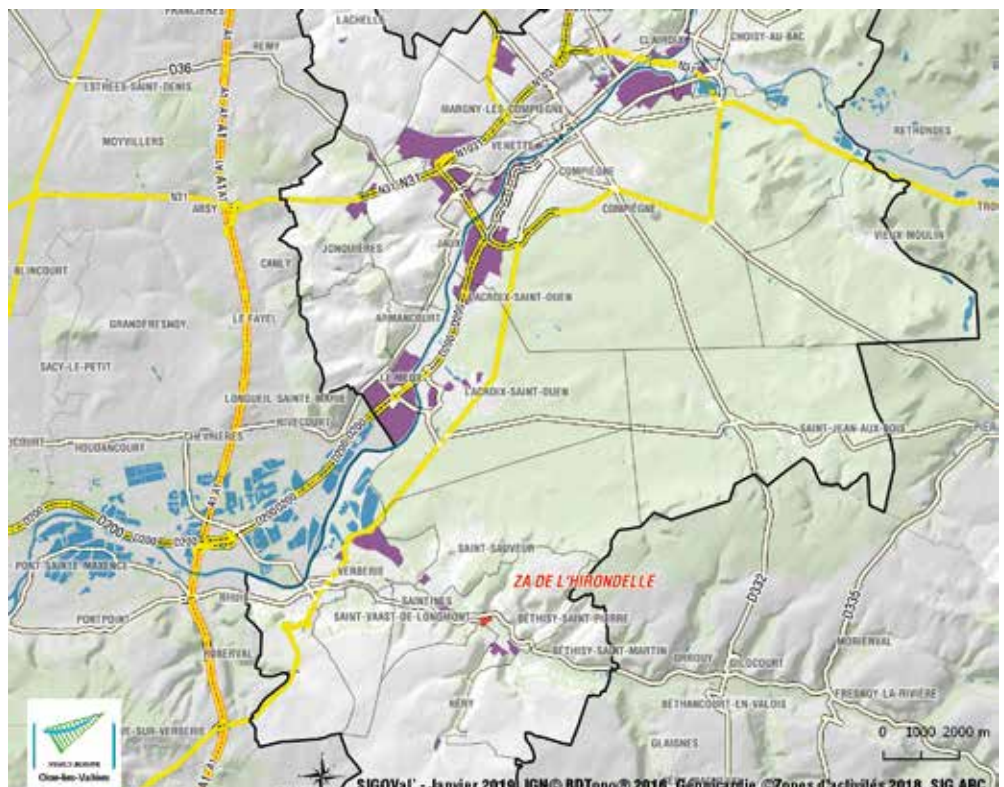

LOCALISATION DE LA ZONE D'ACTIVITÉS



CHIFFRES CLÉS

- 72 hectares (superficie de la za)
- 170 établissements employeurs
- 2586 emplois
- X hectares de disponibilité foncière
- X services aux entreprises

Données SIRENE janvier 2019

TYPE D'ACTIVITÉ et NOMBRE d'emplois sur la zone

Commerce de détail	1642
Restauration	291
Commerce et réparation automobile	274
Commerce de gros	81
Activités de services administratifs et de soutien	68
Autre	230

RÉPARTITION

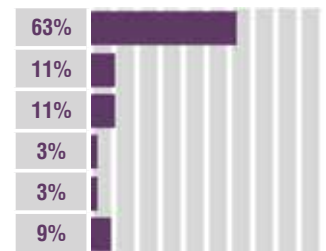

Données SIRENE janvier 2019

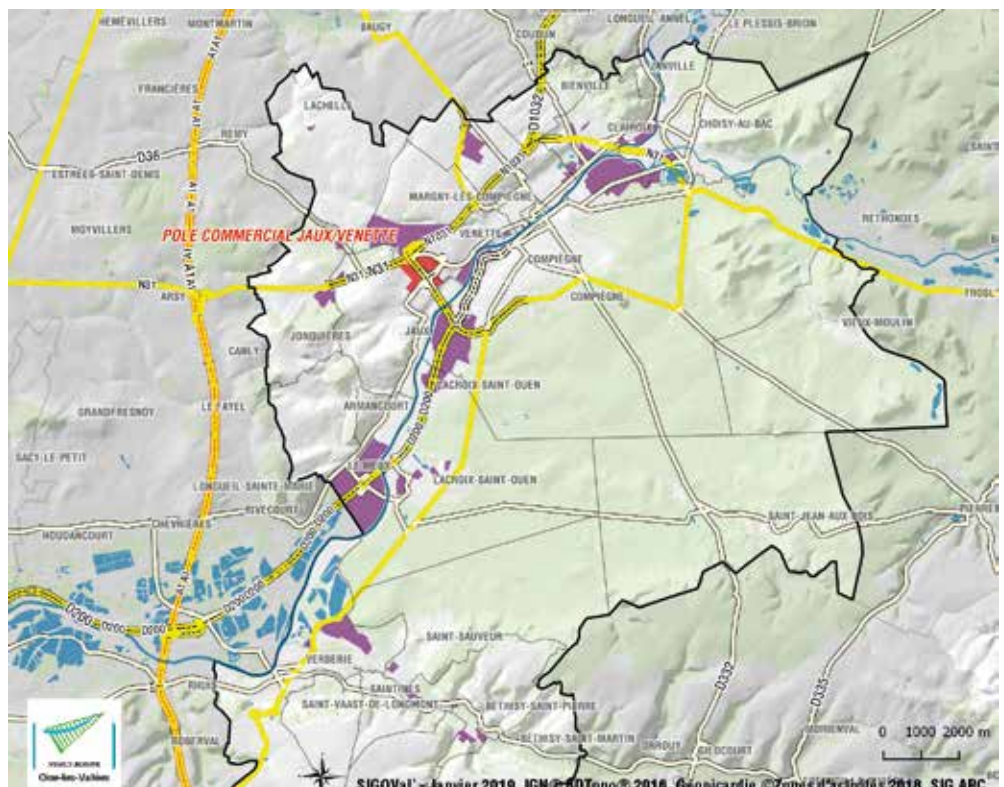

SIGOVal - Janvier 2019, IGN © 2016, Geoparcidie © Zones d'activités 2018, SIG ARC

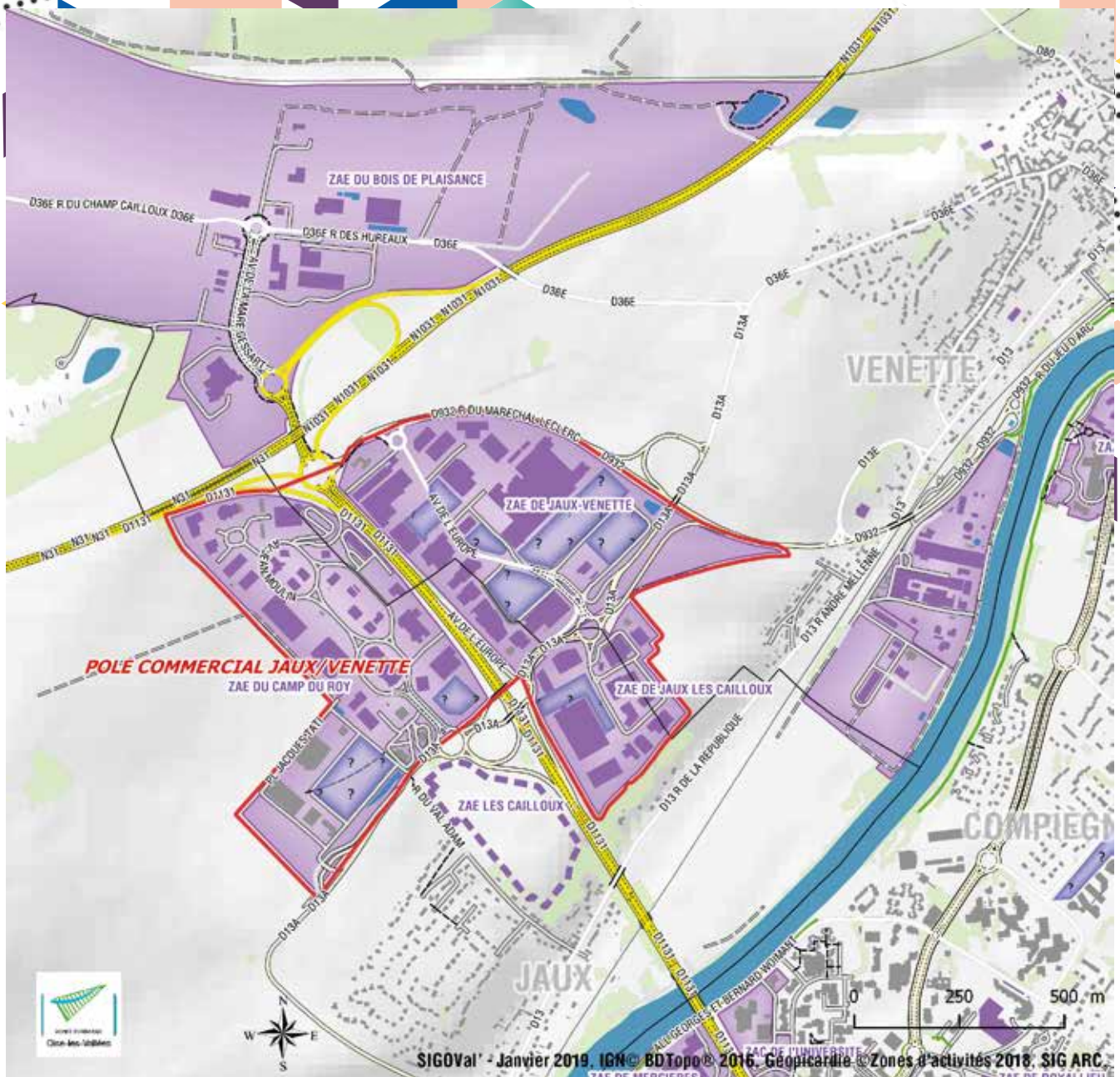

SIGVal - Janvier 2019, IGN © BDTopo © 2016, Géoparc de la Région de Picardie, Zones d'activités 2018, SIG ARC.

PRINCIPAUX ÉTABLISSEMENTS

Nom de l'entreprise	Activité	Tranche d'effectif
CARREFOUR HYPERMARCHÉS	Hypermarchés	500 à 999 salariés
LEROY MERLIN FRANCE	Com. détail de quincaillerie, peintures et verres	100 à 199 salariés
CONFORAMA FRANCE	Commerce de détail de meubles	50 à 99 salariés
BOULANGER	Com. de détail appareils électroménagers	20 à 49 salariés
COMP 3	Restauration de type rapide	20 à 49 salariés
AXIMEA	Activités de sécurité privée	20 à 49 salariés
DECATHLON FRANCE	Com. de détail d'articles de sport en magasin spécialisé	20 à 49 salariés
KIABI EUROPE	Com. de détail d'habillement en magasin spécialisé	20 à 49 salariés
SOCULTUR	Com. de détail de journaux et papeterie	20 à 49 salariés
ETABLISSEMENTS DARTY ET FILS	Com. de détail appareils électroménagers	20 à 49 salariés
FLUNCH	Caféterias et autres libres-services	20 à 49 salariés
J B M	Restauration traditionnelle	20 à 49 salariés
OMEGA	Restauration traditionnelle	20 à 49 salariés
COURTOISE AUTOMOBILES	Com. de voitures et de véhicules automobiles	20 à 49 salariés
SAINT MERRI AUTO	Com. de voitures et de véhicules automobiles	20 à 49 salariés

Données SIRENE janvier 2019

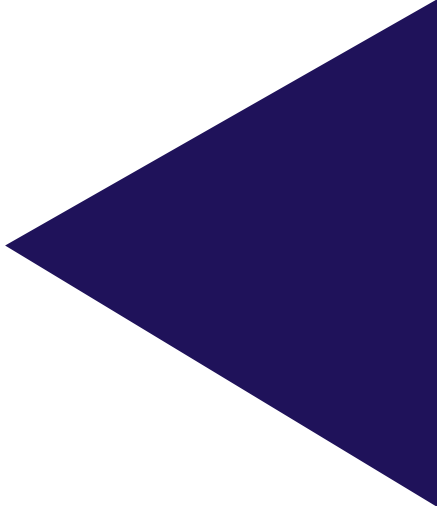

ZONES À DOMINANTE LOGISTIQUE

TOTAL CHIFFRES CLÉS

27 hectares
(superficie des za)

11 établissements
employeurs

239 emplois

Données SIRENE janvier 2019



LOCALISATION DE LA ZONE D'ACTIVITÉS



CHIFFRES CLÉS

- 5 hectares (superficie de la za)
- 8 établissements employeurs
- 208 emplois
- X hectares de disponibilité foncière
- X services aux entreprises

Données SIRENE janvier 2019

TYPE D'ACTIVITÉ et NOMBRE d'emplois sur la zone

Transports et entreposage	150
Construction	51
Industrie	7
.	.
.	.
.	.

RÉPARTITION

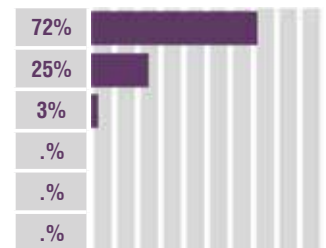

Données SIRENE janvier 2019

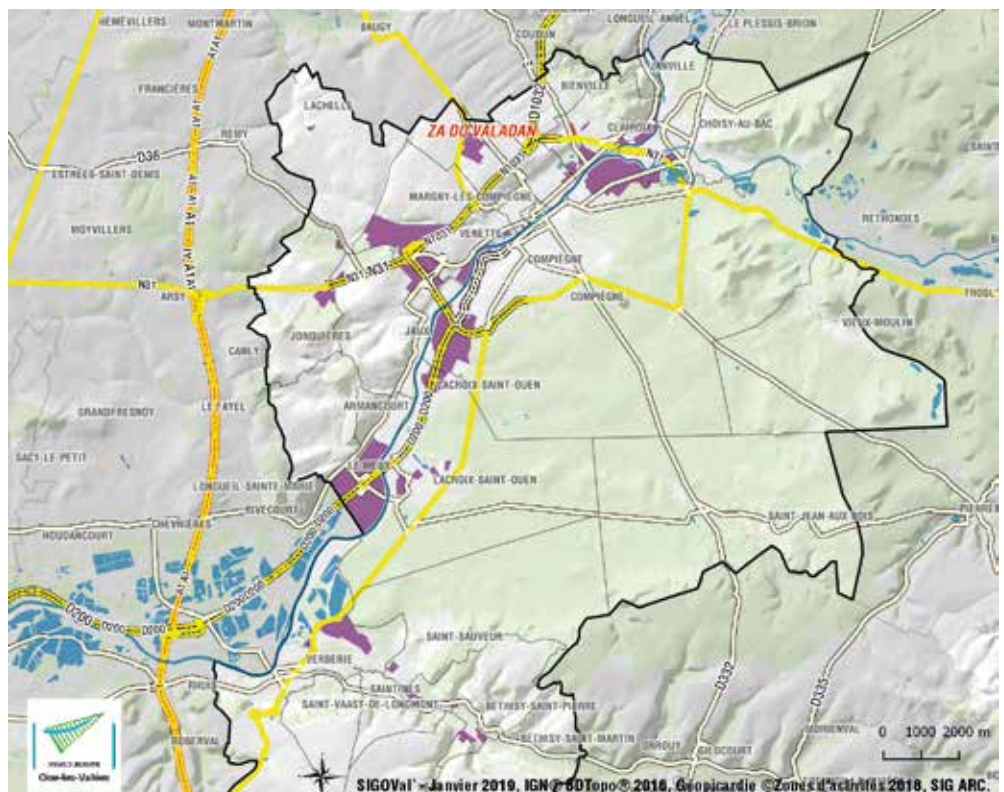



PRINCIPAUX ÉTABLISSEMENTS

Nom de l'entreprise	Activité	Tranche d'effectif
TRANSDEV PICARDIE	Transports routiers réguliers de voyageurs	100 à 199 salariés
MARRON T P	Construction de réseaux pour fluides	20 à 49 salariés
BRUNO LEDRAPPIER	Travaux de construction spécialisés	6 à 9 salariés
RUMEAU ROUSSEAU ELEC	Travaux de construction spécialisés	6 à 9 salariés
MAINTENANCE BOBINAGE INDUSTRIEL	Réparation d'équipements électriques	3 à 5 salariés
SARL RUSSO PERE ET FILS	Travaux de peinture et vitrerie	1 à 2 salariés
GRAVURE FOURNA	Activités de pré-presses	1 à 2 salariés
NEON ECLAIR	Fab. d'appareils d'éclairage électrique	1 à 2 salariés
.	.	.
.	.	.
.	.	.
.	.	.
.	.	.
.	.	.
.	.	.

Données SIRENE janvier 2019

LOCALISATION DE LA ZONE D'ACTIVITÉS



CHIFFRES CLÉS

- 17 hectares (superficie de la za)
- 1 établissements employeurs
- 8 emplois
- X hectares de disponibilité foncière
- X services aux entreprises

Données SIRENE janvier 2019

TYPE D'ACTIVITÉ et NOMBRE d'emplois sur la zone

Transports et entreposage	8
.	.
.	.
.	.
.	.
.	.

RÉPARTITION

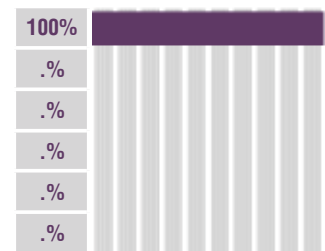

Données SIRENE janvier 2019

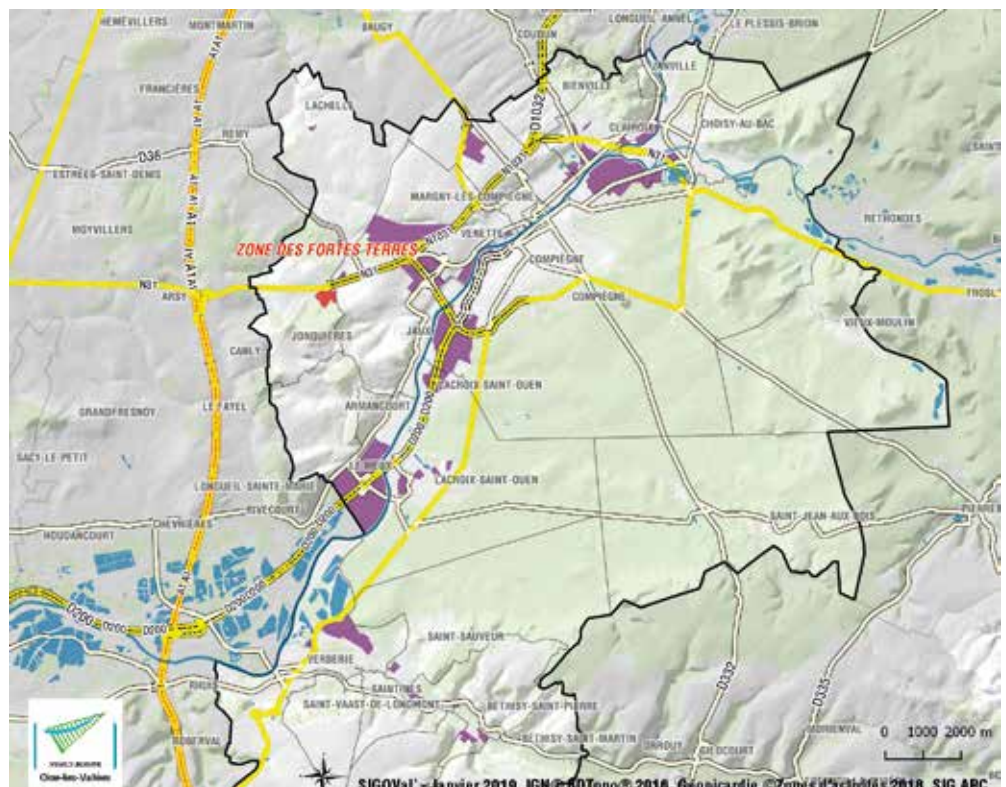

LOCALISATION DE LA ZONE D'ACTIVITÉS



CHIFFRES CLÉS



Données SIRENE janvier 2019

TYPE D'ACTIVITÉ et NOMBRE d'emplois sur la zone

Commerce de détail	15
Commerce de gros	8
.	.
.	.
.	.
.	.

RÉPARTITION

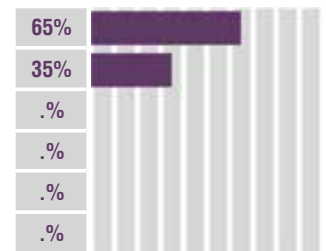

Données SIRENE janvier 2019

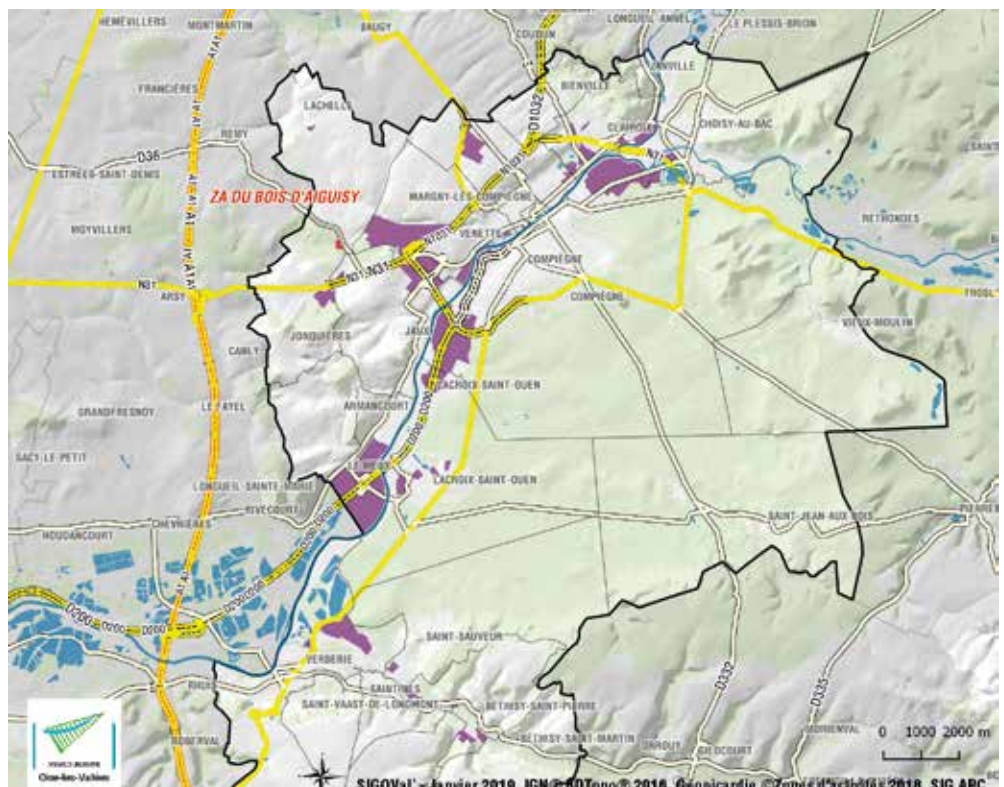

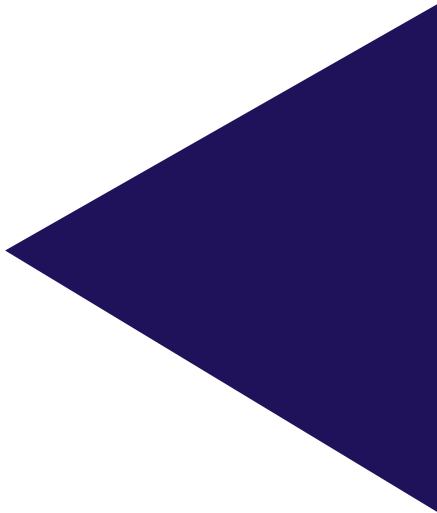

ZONES À DOMINANTE INDUSTRIELLE

TOTAL CHIFFRES CLÉS

▶ **506** hectares
(superficie des za)

▶ **214** établissements
employeurs

▶ **6 715** emplois

Données SIRENE janvier 2019



LOCALISATION DE LA ZONE D'ACTIVITÉS



CHIFFRES CLÉS

- 9 hectares (superficie de la za)
- 3 établissements employeurs
- 12 emplois
- X hectares de disponibilité foncière
- X services aux entreprises

Données SIRENE janvier 2019

TYPE D'ACTIVITÉ et NOMBRE d'emplois sur la zone

Construction	8
Commerce et réparation automobile	2
Eau, déchets, électricité, gaz	2
.	.
.	.
.	.

RÉPARTITION

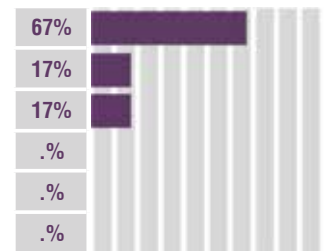

Données SIRENE janvier 2019

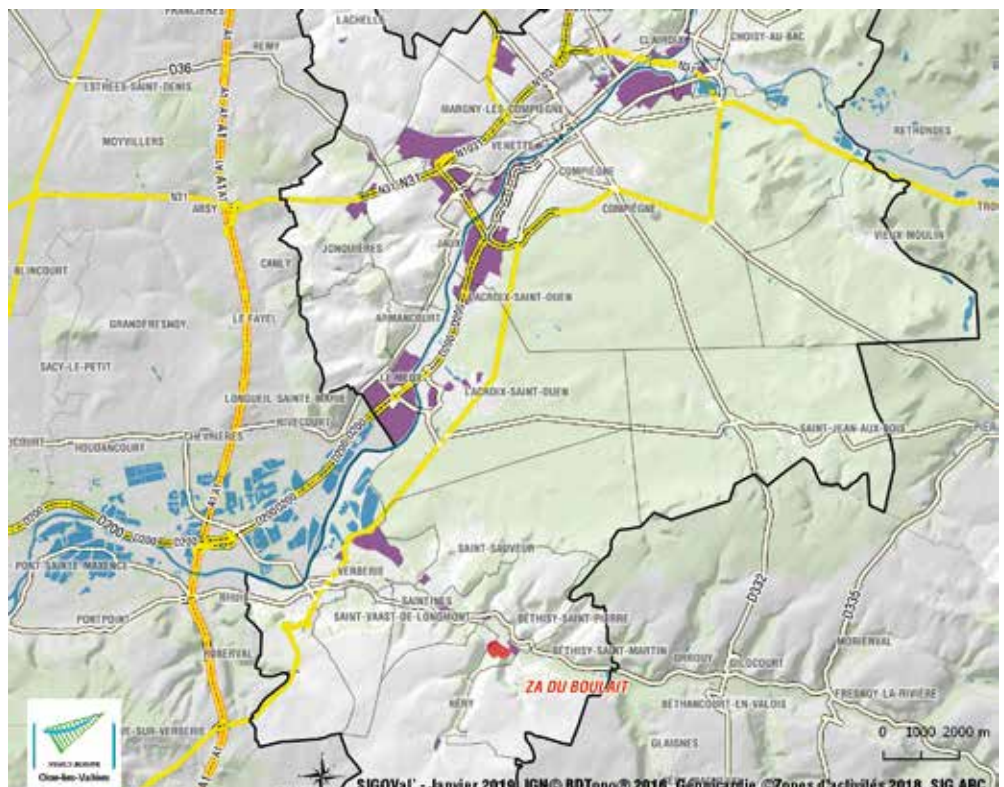

ATLAS des zones d'activités du territoire de l'Agence d'urbanisme Oise-les-Vallées
Compiègne et Choisy-au-Bac / Zone industrielle Nord - Pont des Retz

LOCALISATION DE LA ZONE D'ACTIVITÉS



CHIFFRES CLÉS



Données SIRENE janvier 2019

TYPE D'ACTIVITÉ et NOMBRE d'emplois sur la zone

Industrie	1356
Construction	368
Transports et entreposage	161
Activités de services administratifs et de soutien	159
Commerce de détail	73
Autre	255

RÉPARTITION

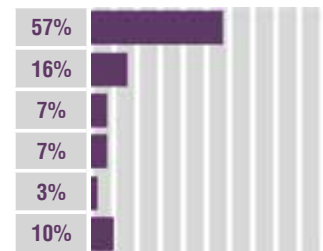

Données SIRENE janvier 2019

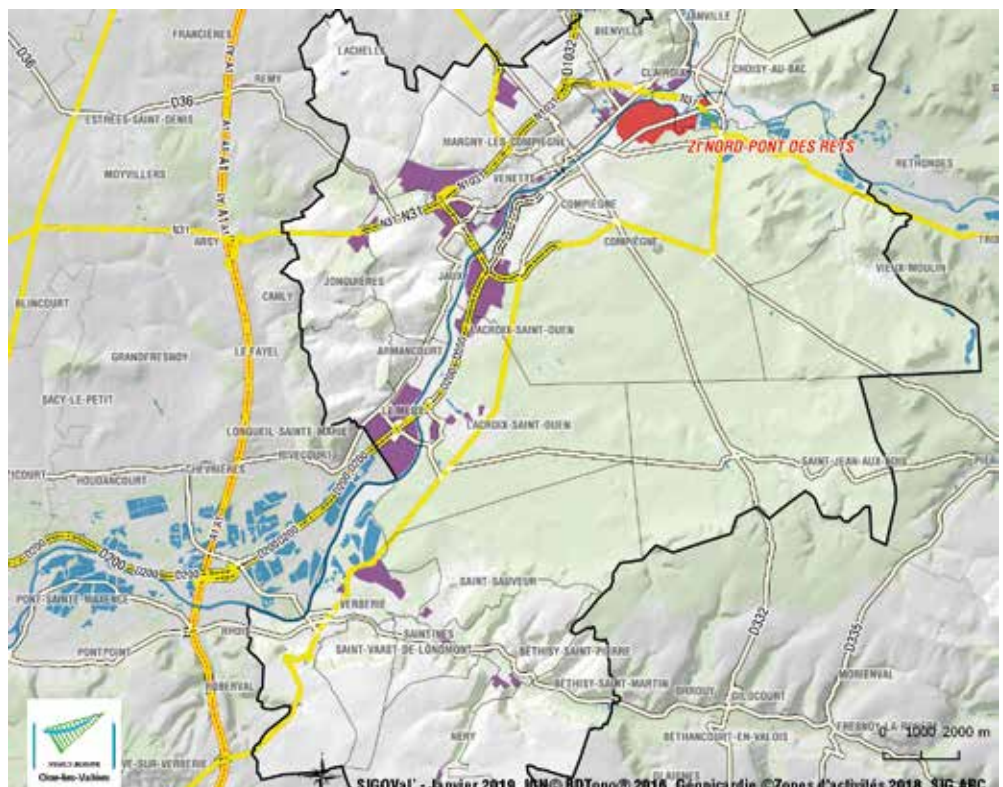

SIGOVat - Janvier 2019, IGN © SDTopo © 2016, Geoparcidie © Zones d'activités 2018, SIG ARC.

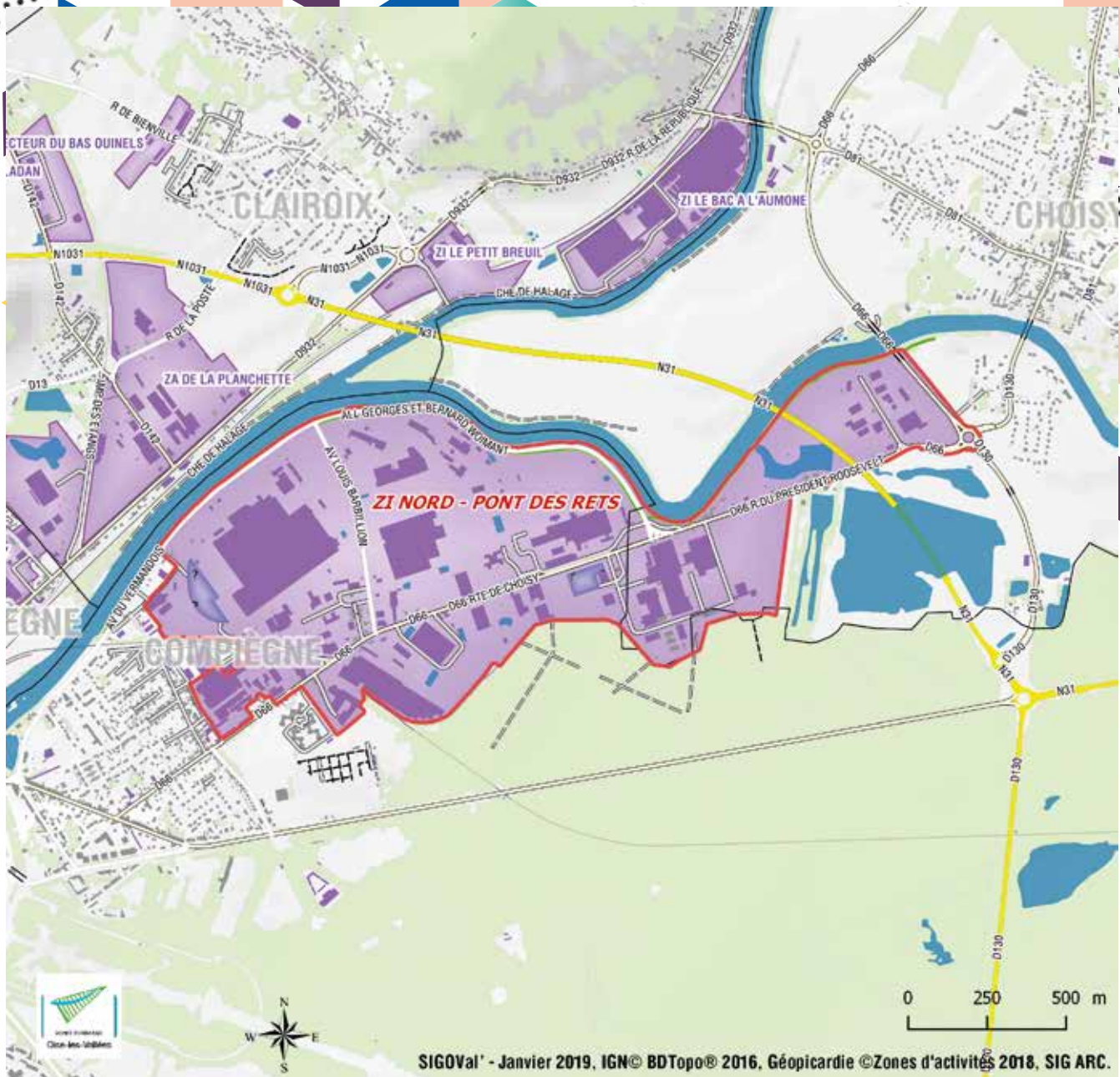

PRINCIPAUX ÉTABLISSEMENTS

Nom de l'entreprise	Activité	Tranche d'effectif
COLGATE PALMOLIVE INDUSTRIEL	Industrie chimique	250 à 499 salariés
SANOFI WINTHROP INDUSTRIE	Industrie pharmaceutique	250 à 499 salariés
ALLARD EMBALLAGES	Industrie du papier et du carton	100 à 199 salariés
ZODIAC AERO DUCT SYSTEMS	Métallurgie	100 à 199 salariés
COURANTS ELECT FORTS ET FAIBLE	Travaux de construction spécialisés	100 à 199 salariés
GOUZE NORD PICARDIE SAS	Services relatifs aux bâtiments et aménagement paysager	100 à 199 salariés
ALIANCYS FRANCE S A S	Industrie chimique	50 à 99 salariés
EUROFLACO COMPIEGNE	Fab. de produits en caoutchouc et en plastique	50 à 99 salariés
REGAL	Fab. de produits métalliques, à l'exception des machines	50 à 99 salariés
BARRIQUAND S A	Construction de réseaux pour fluides	50 à 99 salariés
SOCIETE PLESSIER ET FILS	Transports routiers de fret interurbains	50 à 99 salariés
SIBELCO FRANCE	Formation continue d'adultes	20 à 49 salariés
RIKA FRANCE	Commerces de détail spécialisés divers	20 à 49 salariés
LA COMPIEGNOISE DE TRAVAUX INDUSTRIES	Travaux de construction spécialisés	20 à 49 salariés
LES CARS CHARLOT	Transports routiers réguliers de voyageurs	20 à 49 salariés

Données SIRENE janvier 2019

LOCALISATION DE LA ZONE D'ACTIVITÉS



CHIFFRES CLÉS



Données SIRENE janvier 2019

TYPE D'ACTIVITÉ et NOMBRE d'emplois sur la zone

Commerce et réparation automobile	158
Transports et entreposage	150
Construction	94
Industrie	29
Commerce de gros	8
.	.

RÉPARTITION

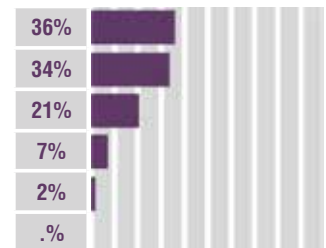

Données SIRENE janvier 2019

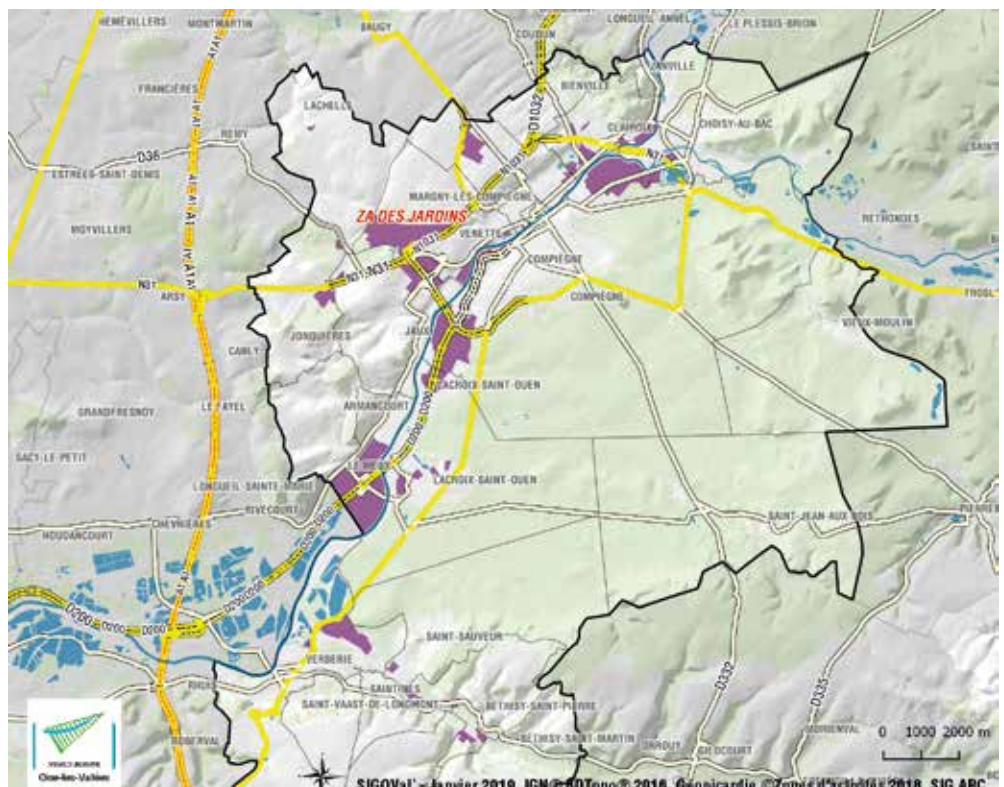

LOCALISATION DE LA ZONE D'ACTIVITÉS



CHIFFRES CLÉS

- 31** hectares (superficie de la za)
- 22** établissements employeurs
- 226** emplois
- X** hectares de disponibilité foncière
- X** services aux entreprises

Données SIRENE janvier 2019

TYPE D'ACTIVITÉ et NOMBRE d'emplois sur la zone

Commerce de gros	80
Transports et entreposage	42
Construction	39
Activités de services administratifs et de soutien	35
Commerce et réparation automobile	14
Autre	16

RÉPARTITION

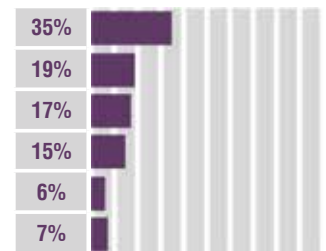

Données SIRENE janvier 2019

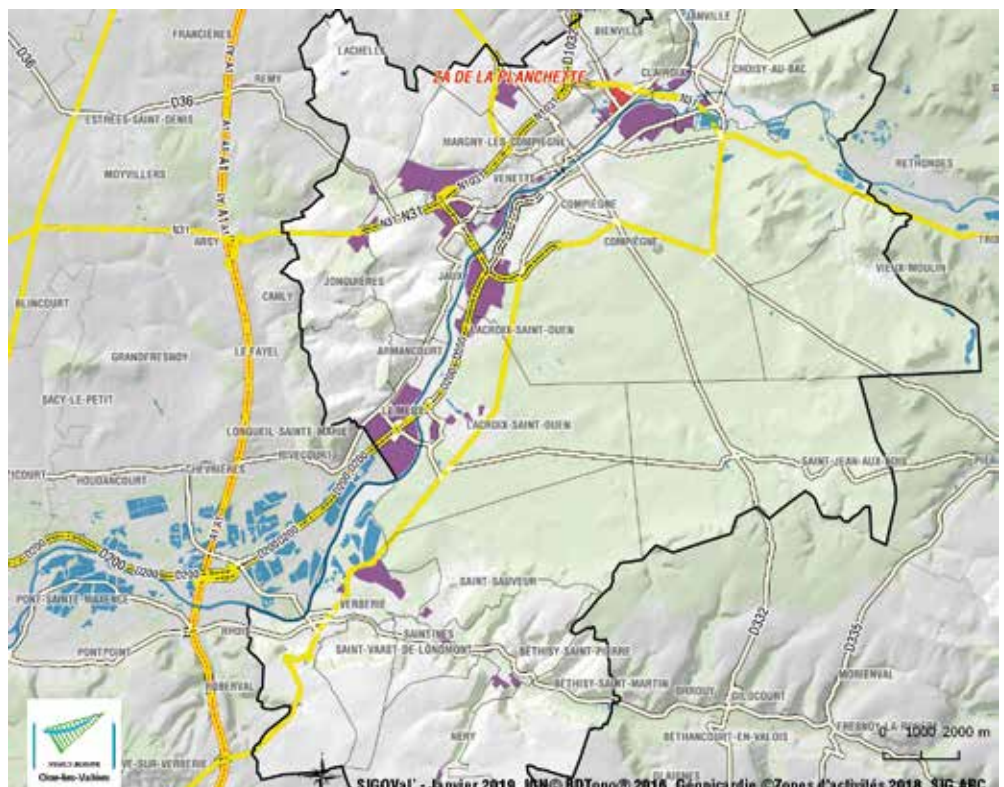

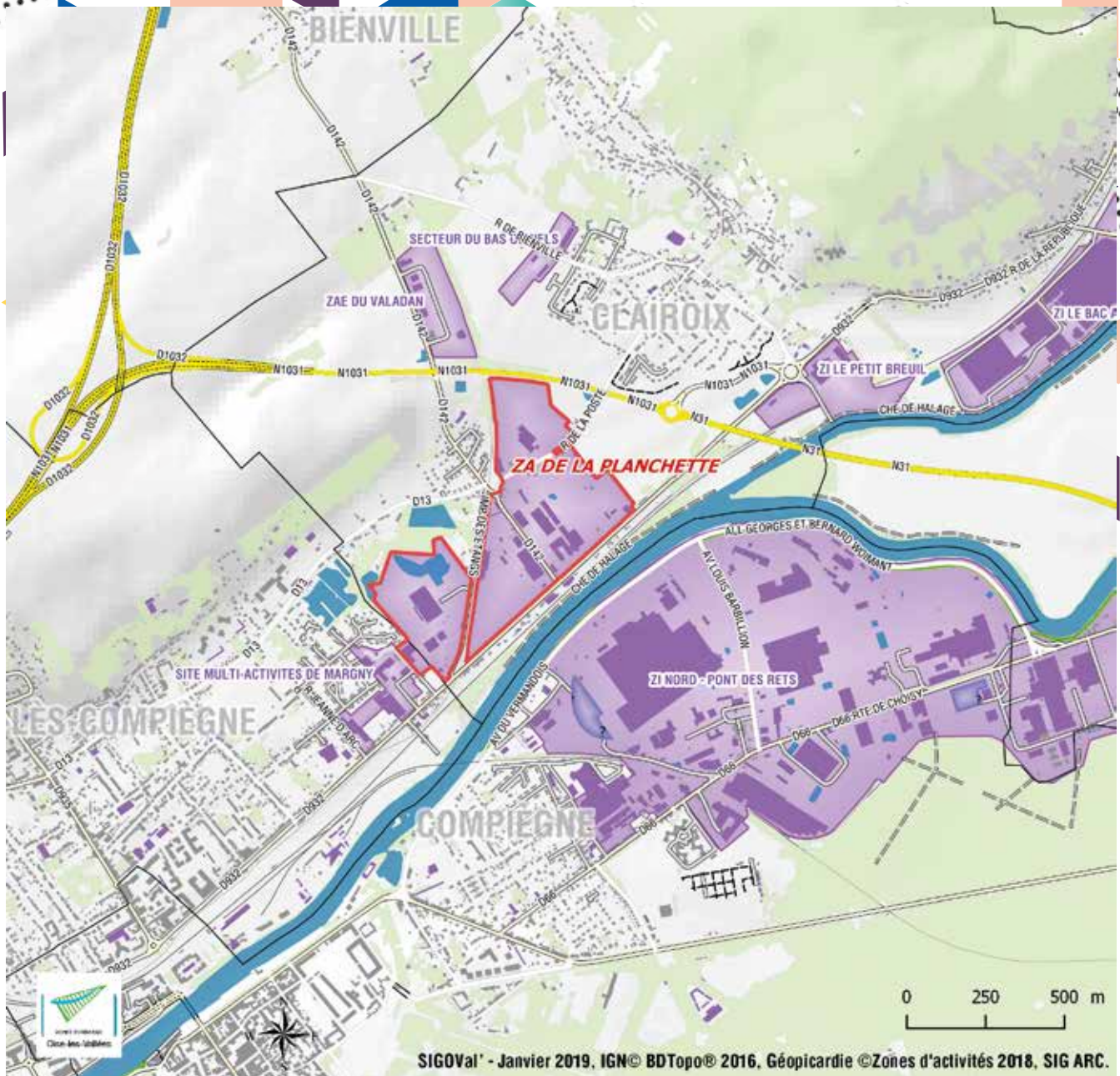

PRINCIPAUX ÉTABLISSEMENTS

Nom de l'entreprise	Activité	Tranche d'effectif
AGORA	Com. de gros céréales, tabac non manuf, aliments	50 à 99 salariés
GIE SYNERGIS MANAGEMENT	Activités de soutien aux entreprises n.c.a.	20 à 49 salariés
TRANSPORTS TEIXEIRA	Transports terrestres et transport par conduites	20 à 49 salariés
SARL PICY	Travaux de construction spécialisés	10 à 19 salariés
DISTRIPIECES AUTO	Commerce de gros d'équipements automobiles	6 à 9 salariés
SOCIETE D PETIGNY	Travaux d'installation d'eau et de gaz en tous locaux	6 à 9 salariés
PLANETE AZUR	Travaux d'installation d'eau et de gaz en tous locaux	6 à 9 salariés
SYNERGIS LOGISTIQUE	Entreposage et services auxiliaires des transports	6 à 9 salariés
VERTDIS	Com. dét. fleurs, plantes, etc	3 à 5 salariés
ETABLISSEMENTS LAERMANS	Com. de gros de produits chimiques	3 à 5 salariés
SARL S P F CONSTRUCTION	Travaux de maçonnerie générale	3 à 5 salariés
CT2A AGENCEMENT & AMENAGEMENT	Fab. de structures métalliques et de parties de structures	3 à 5 salariés
ETABLISSEMENTS PASCAL CARLIER	Mécanique industrielle	3 à 5 salariés
MENDES RAVALEMENT	Travaux de construction spécialisés	1 à 2 salariés
POLYFLAM	Fab. radiateurs et chaudières	1 à 2 salariés

Données SIRENE janvier 2019

LOCALISATION DE LA ZONE D'ACTIVITÉS



CHIFFRES CLÉS



Données SIRENE janvier 2019

TYPE D'ACTIVITÉ et NOMBRE d'emplois sur la zone

Transports et entreposage	75
Construction	2
.	.
.	.
.	.
.	.

RÉPARTITION

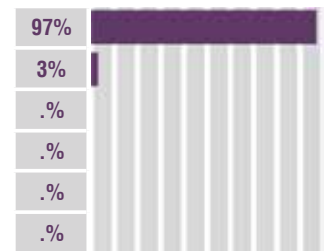

Données SIRENE janvier 2019

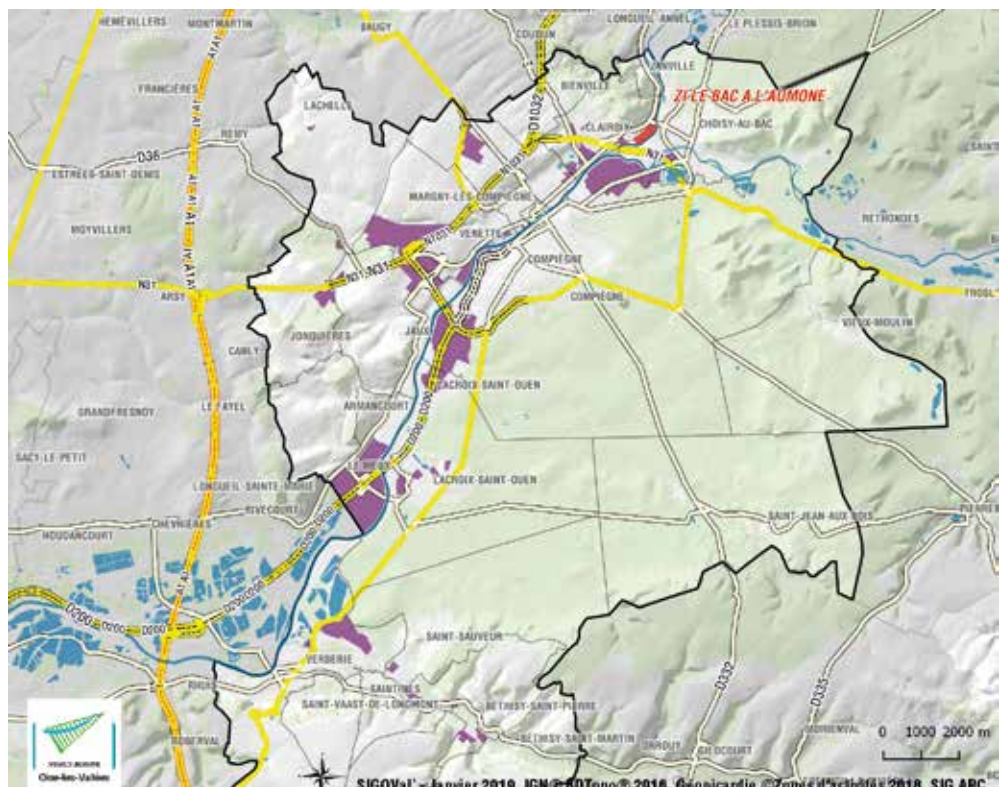

SIGoVal - Janvier 2019, IGN © 2016, Geoparc © 2016, Zones d'activités 2018, SIG ARC

LOCALISATION DE LA ZONE D'ACTIVITÉS



CHIFFRES CLÉS



Données SIRENE janvier 2019

TYPE D'ACTIVITÉ et NOMBRE d'emplois sur la zone

Commerce de gros	49
Restauration	35
.	.
.	.
.	.
.	.

RÉPARTITION

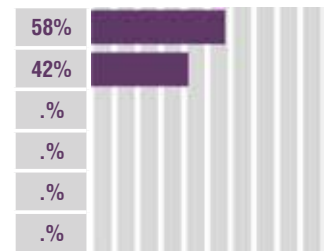

Données SIRENE janvier 2019

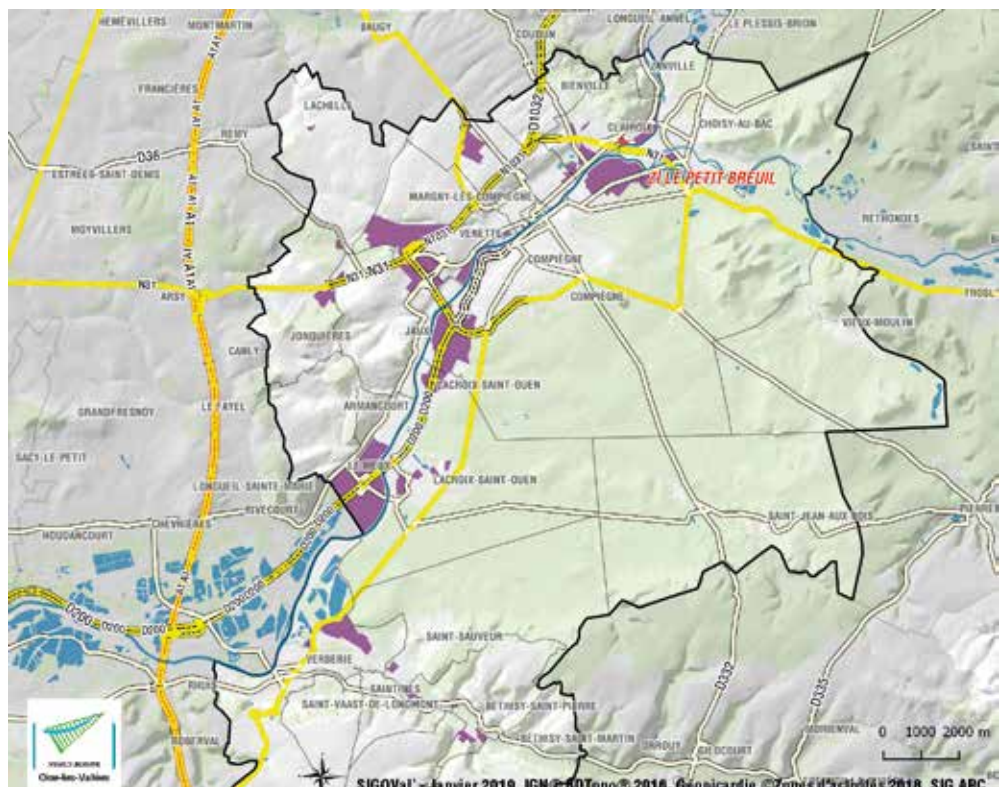

LOCALISATION DE LA ZONE D'ACTIVITÉS



CHIFFRES CLÉS

- 2 hectares (superficie de la za)
- 1 établissements employeurs
- 75 emplois
- X hectares de disponibilité foncière
- X services aux entreprises

Données SIRENE janvier 2019

TYPE D'ACTIVITÉ et NOMBRE d'emplois sur la zone

Construction	75
.	.
.	.
.	.
.	.
.	.

RÉPARTITION

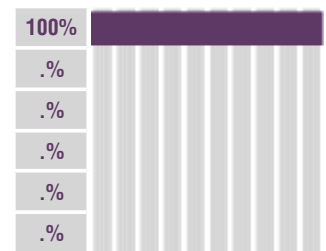

Données SIRENE janvier 2019

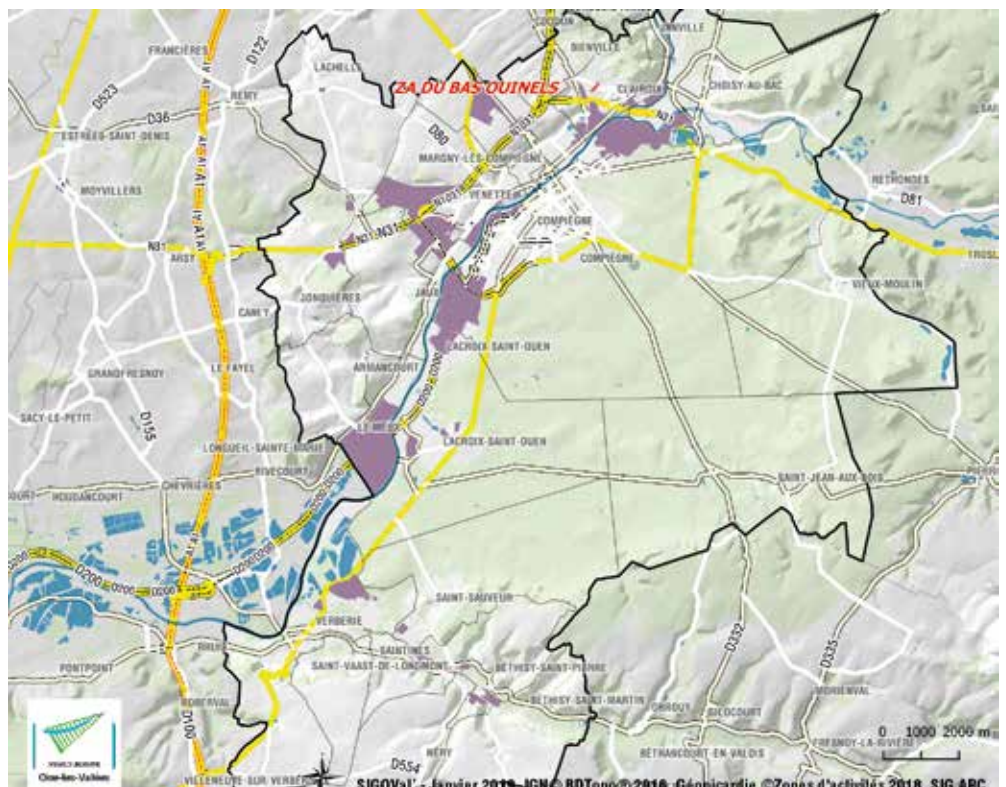

ATLAS des zones d'activités du territoire de l'Agence d'urbanisme Oise-les-Vallées
Lachelle / Zone industrielle La Petite Normandie

LOCALISATION DE LA ZONE D'ACTIVITÉS



CHIFFRES CLÉS



Données SIRENE janvier 2019

TYPE D'ACTIVITÉ et NOMBRE d'emplois sur la zone

Industrie	36
Construction	2
.	.
.	.
.	.
.	.

RÉPARTITION

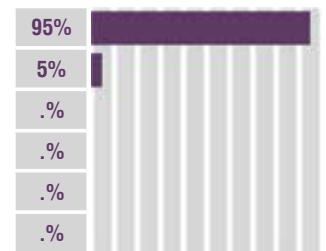

Données SIRENE janvier 2019

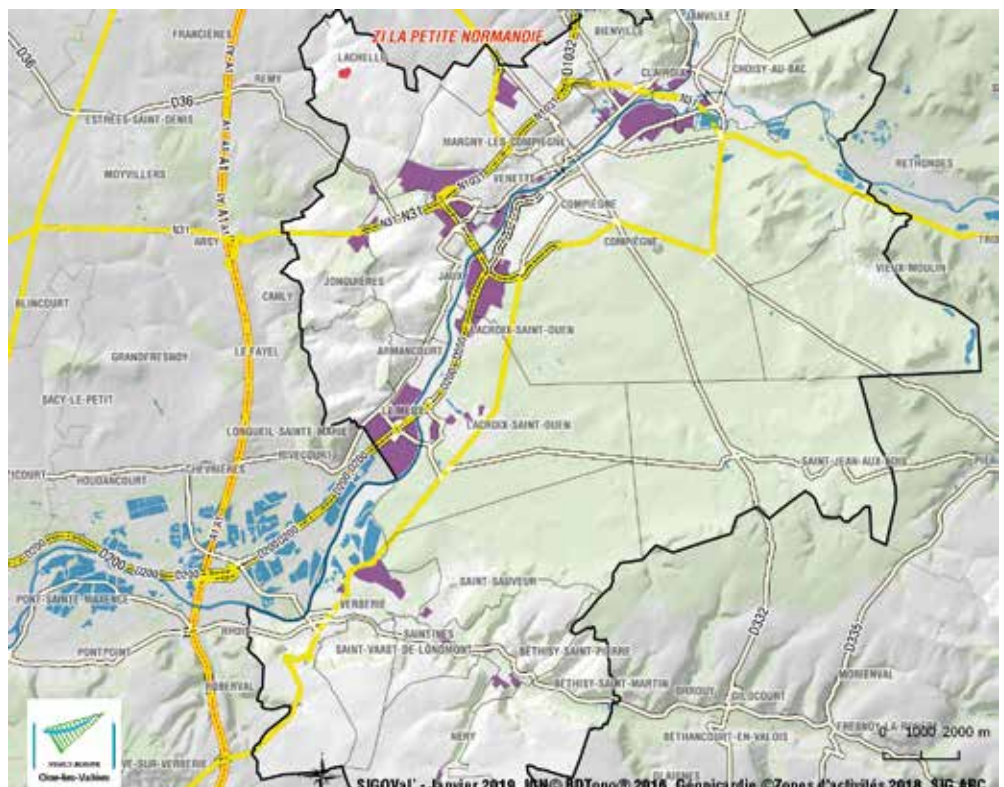

SIGOVat - Janvier 2019, IGN © SDTopo © 2016, Geoparcidie © Zones d'activités 2018, SIG ARC.

ATLAS des zones d'activités du territoire de l'Agence d'urbanisme Oise-les-Vallées
Le Meux et Armancourt / Zone industrielle Le Meux-Armancourt

LOCALISATION DE LA ZONE D'ACTIVITÉS



CHIFFRES CLÉS

- 208 hectares (superficie de la za)
- 53 établissements employeurs
- 1997 emplois
- X hectares de disponibilité foncière
- X services aux entreprises

Données SIRENE janvier 2019

TYPE D'ACTIVITÉ et NOMBRE d'emplois sur la zone

Industrie	643
Activités spécialisées, scientifiques et techniques	417
Transports et entreposage	359
Commerce de gros	341
Construction	84
Autre	153

RÉPARTITION

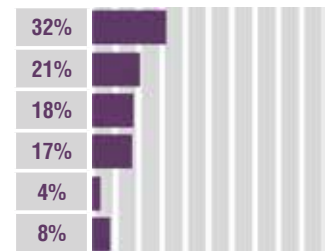

Données SIRENE janvier 2019

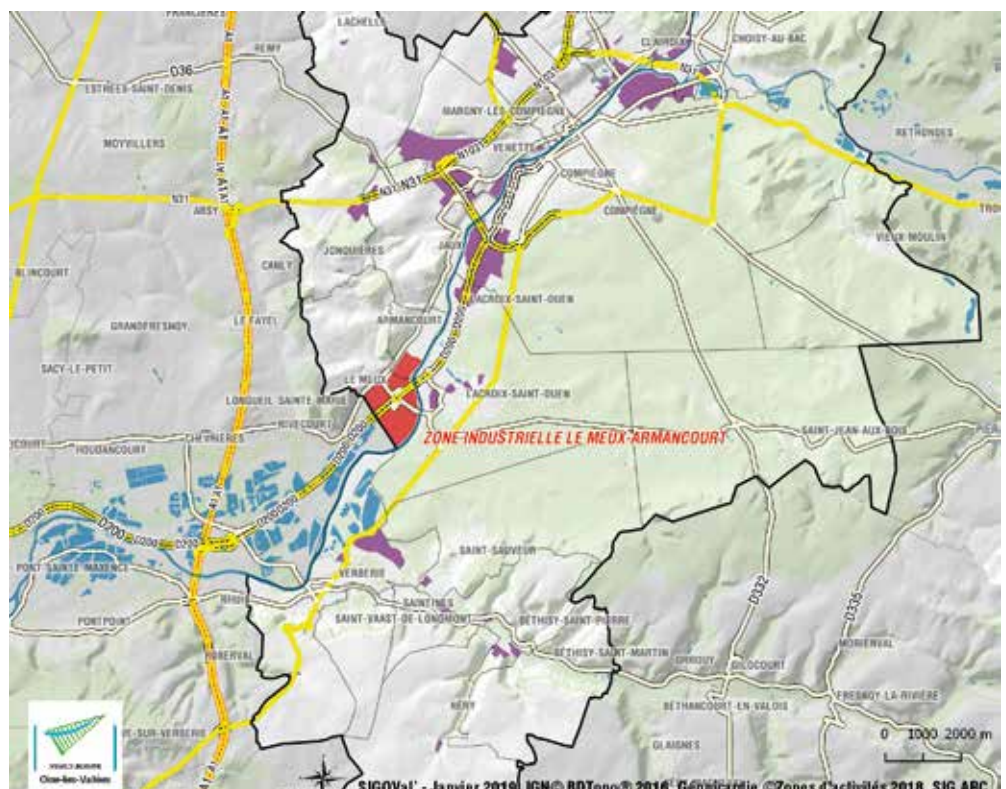

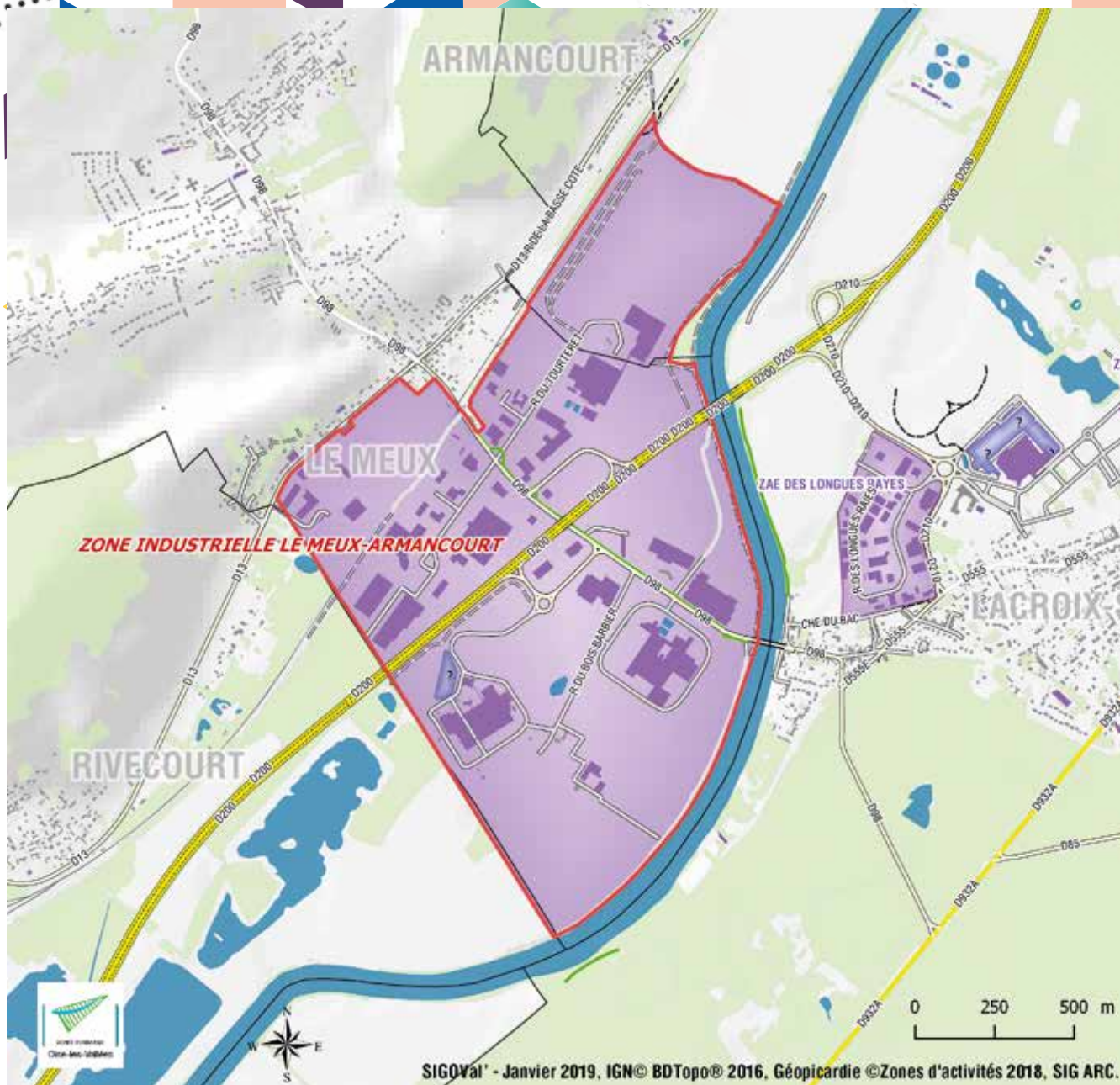

PRINCIPAUX ÉTABLISSEMENTS

Nom de l'entreprise	Activité	Tranche d'effectif
UNILEVER FRANCE HPC INDUSTRIES	Activités des sièges sociaux	250 à 499 salariés
HERTA	Commerce de gros alimentaire spécialisé divers	100 à 199 salariés
CHANEL PARFUMS BEAUTE	Com ; de gros de parfumerie et de produits de beauté	100 à 199 salariés
ENERCON SERVICE FRANCE	Installation de machines et équipements mécaniques	100 à 199 salariés
ENERCON SERVICE FRANCE NORD	Réparation d'équipements électriques	100 à 199 salariés
DEN BRAVEN FRANCE	Fab. de peintures, vernis, encres et mastics	50 à 99 salariés
PLACOPLATRE	Fab. de produits en caoutchouc et en plastique	50 à 99 salariés
CALBERSON OISE	Transports routiers de fret interurbains	50 à 99 salariés
WALON FRANCE	Transports routiers de fret interurbains	50 à 99 salariés
TRANSPORTS BLOCHON MARTIN	Transports routiers de fret interurbains	50 à 99 salariés
K LOGISTICS	Activités de conditionnement	20 à 49 salariés
MANULOC PICARDIE	Activités des sièges sociaux	20 à 49 salariés
HYVA FRANCE SA	Commerce de gros d'équipements automobiles	20 à 49 salariés
SOCIETE CHARPENTE MENUISERIE	Travaux de charpente	20 à 49 salariés
ARCROM MANUFACTURING	Traitement et revêtement des métaux	20 à 49 salariés

Données SIRENE janvier 2019

ATLAS des zones d'activités du territoire de l'Agence d'urbanisme Oise-les-Vallées

Lacroix-Saint-Ouen / Parc Lecuru

LOCALISATION DE LA ZONE D'ACTIVITÉS



CHIFFRES CLÉS



Données SIRENE janvier 2019

TYPE D'ACTIVITÉ et NOMBRE d'emplois sur la zone

Industrie	48
Activités de services administratifs et de soutien	35
Construction	35
Activités spécialisées, scientifiques et techniques	15
Commerce de gros	15
Information et communication	2

RÉPARTITION

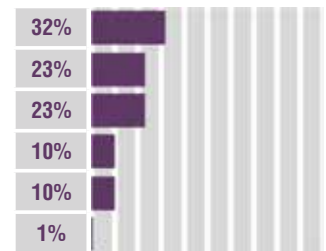

Données SIRENE janvier 2019

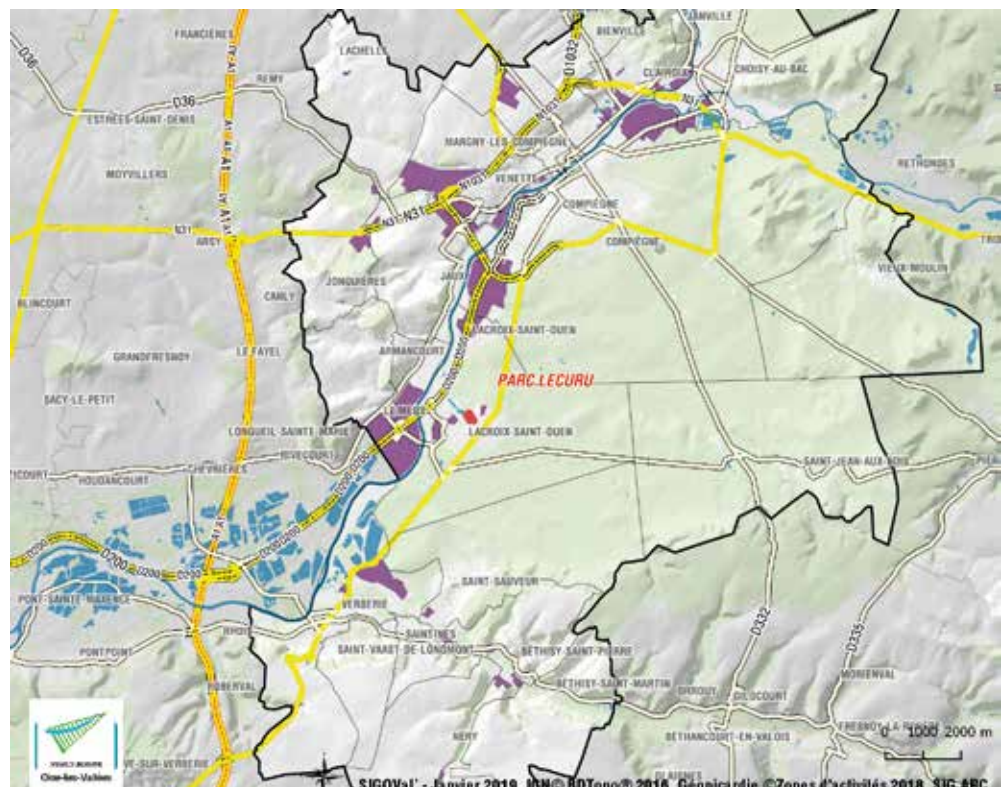

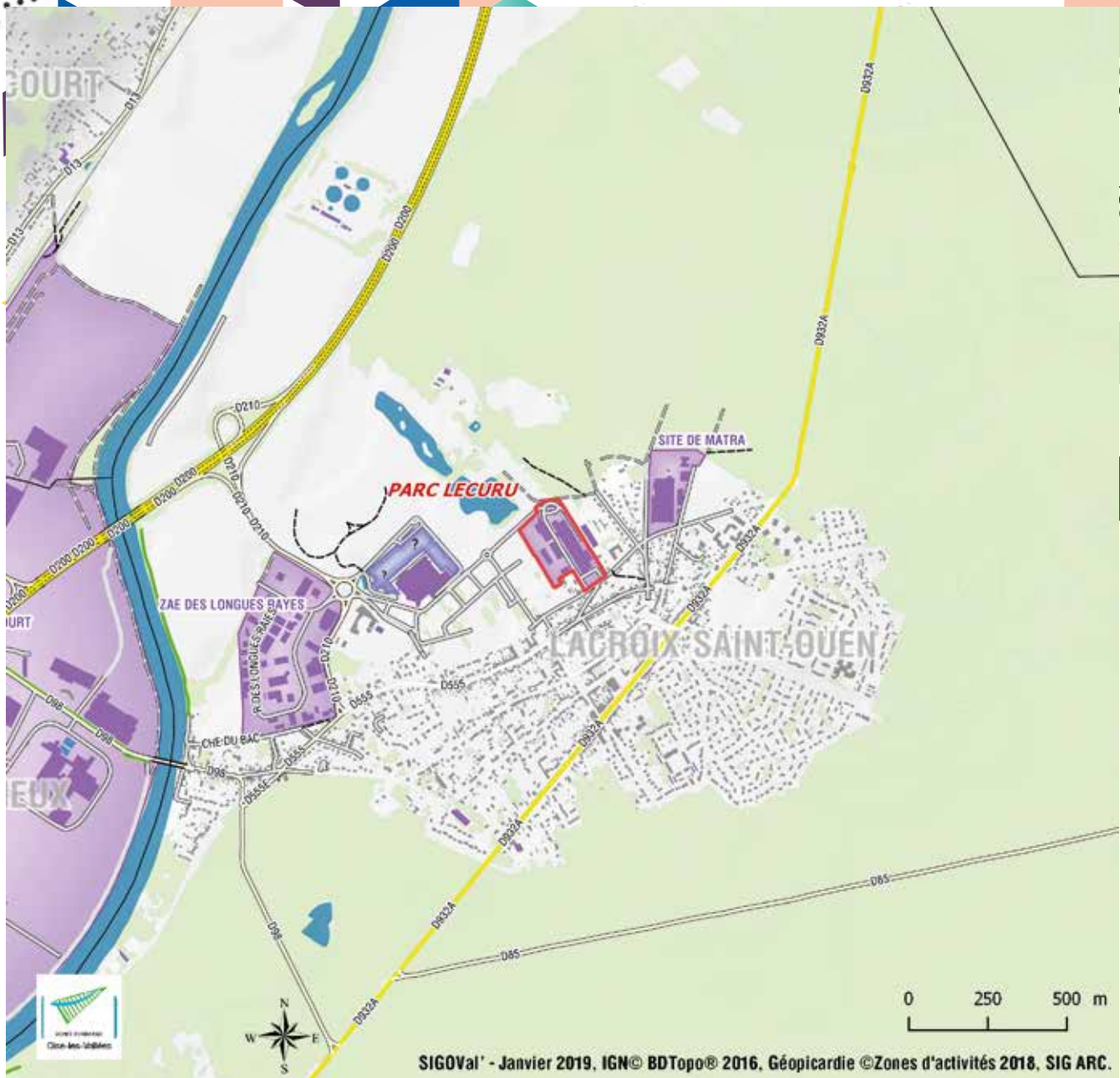

PRINCIPAUX ÉTABLISSEMENTS

Nom de l'entreprise	Activité	Tranche d'effectif
APPLICATION SERVICE A S	Services relatifs aux bâtiments et aménagement paysager	20 à 49 salariés
ENTREPRISE IMPER ETANCHEITE	Travaux d'étanchéification	20 à 49 salariés
ECODIS	Fabrication de produits en caoutchouc et en plastique	20 à 49 salariés
ACE SERVICES	Analyses, essais et inspections techniques	10 à 19 salariés
SODEMA PICARDIE	Com. de gros de fournitures et équipements industriels	6 à 9 salariés
KOMATSU FOREST GMBH	Com. de gros de fournitures et équipements industriels	6 à 9 salariés
SARL CSMC	Réparation et installation de machines et d'équipements	6 à 9 salariés
DEMOLIN REIMS MAINTENANCE	Fabrication de machines et équipements n.c.a.	3 à 5 salariés
SARL ROSE	Fabrication de produits métalliques	1 à 2 salariés
ROOFTECH	Programmation, conseil et autres activités informatiques	1 à 2 salariés
.	.	.
.	.	.
.	.	.
.	.	.
.	.	.

Données SIRENE janvier 2019

LOCALISATION DE LA ZONE D'ACTIVITÉS



CHIFFRES CLÉS

- 3 hectares (superficie de la za)
- 1 établissements employeurs
- 375 emplois
- X hectares de disponibilité foncière
- X services aux entreprises

Données SIRENE janvier 2019

TYPE D'ACTIVITÉ et NOMBRE d'emplois sur la zone

Industrie	375
.	.
.	.
.	.
.	.
.	.

RÉPARTITION

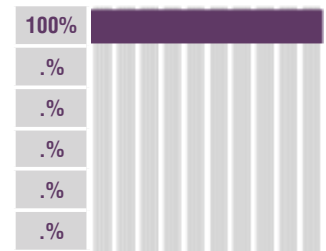

Données SIRENE janvier 2019

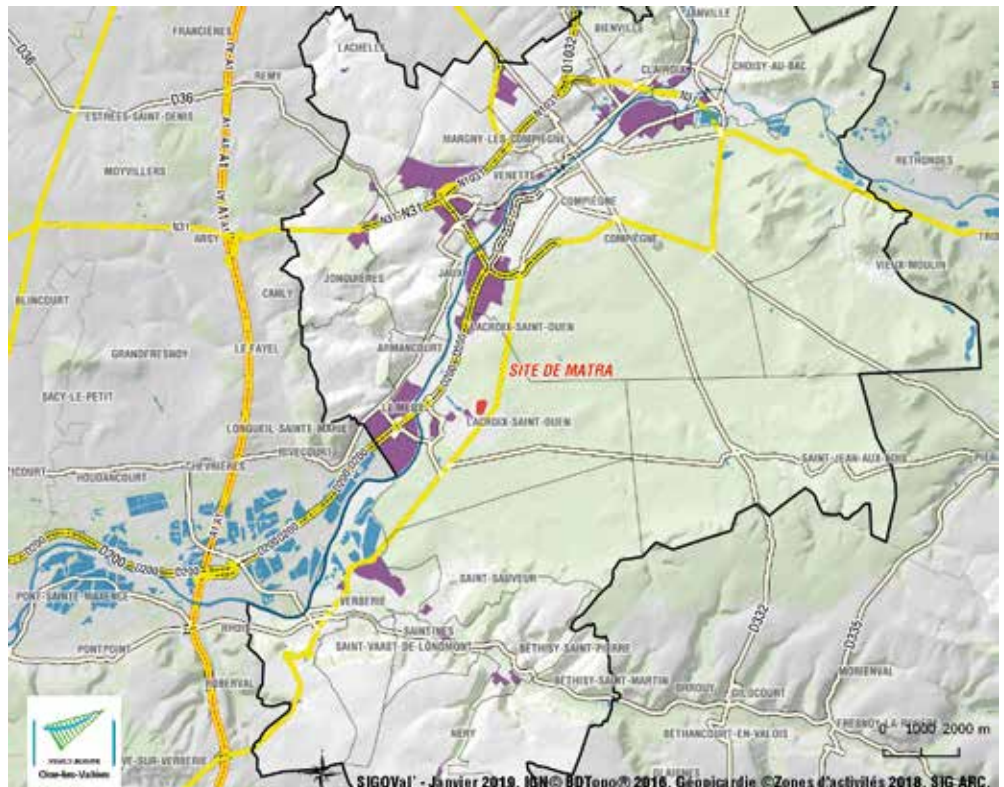

ATLAS des zones d'activités du territoire de l'Agence d'urbanisme Oise-les-Vallées

Verberie / Zone d'activités de Verberie

LOCALISATION DE LA ZONE D'ACTIVITÉS



CHIFFRES CLÉS

- 44 hectares (superficie de la za)
- 32 établissements employeurs
- 780 emplois
- X hectares de disponibilité foncière
- X services aux entreprises

Données SIRENE janvier 2019

TYPE D'ACTIVITÉ et NOMBRE d'emplois sur la zone

Activités spécialisées, scientifiques et techniques	398
Industrie	224
Construction	43
Transports et entreposage	29
Activités de services administratifs et de soutien	29
Autre	57

RÉPARTITION

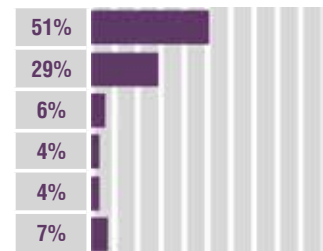

Données SIRENE janvier 2019

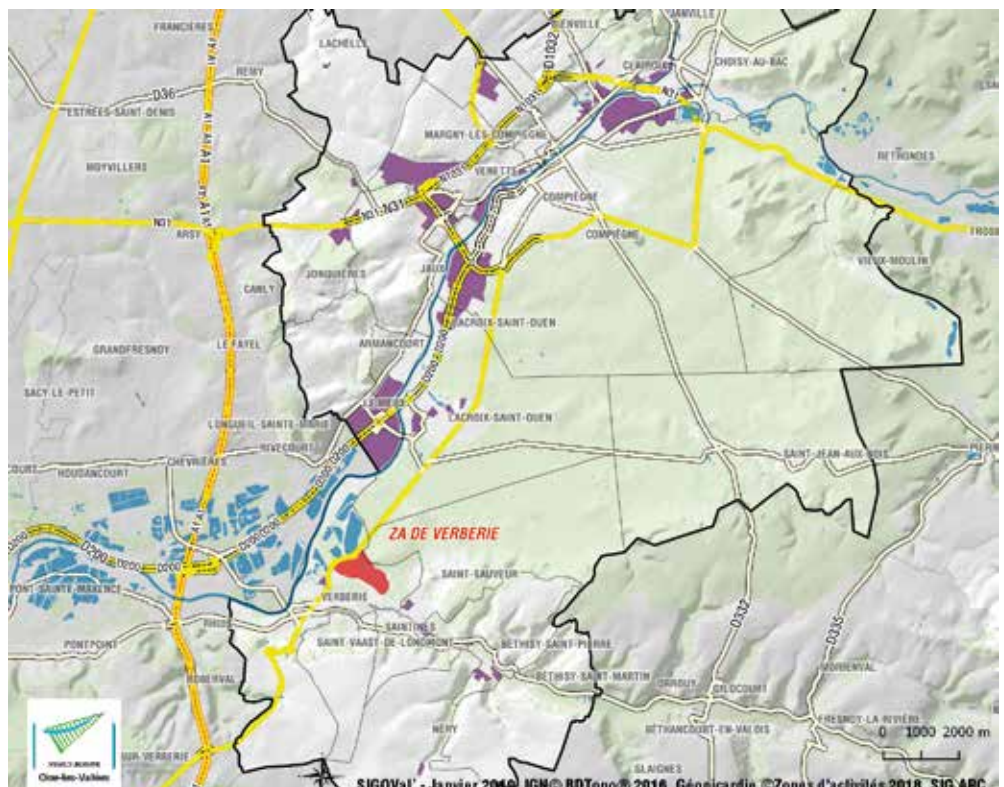



SIGOVal - Janvier 2019, IGN © BDTopo® 2016, Géopicardie ©Zones d'activités 2018, SIG ARC.

PRINCIPAUX ÉTABLISSEMENTS

Nom de l'entreprise	Activité	Tranche d'effectif
POCLAIN HYDRAULICS INDUSTRIE	Activités d'architecture et d'ingénierie	250 à 499 salariés
POCLAIN HYDRAULICS OPERATIONS VERBERIE	Fabrication de machines et équipements n.c.a.	100 à 199 salariés
ERODE	Mécanique industrielle	20 à 49 salariés
REST OR ONE	Activités administratives et de soutien aux entreprises	10 à 19 salariés
DELTA SECURITY SOLUTIONS	Activités liées aux systèmes de sécurité	10 à 19 salariés
POCLAIN POWERTRAIN	Activités d'architecture et d'ingénierie	10 à 19 salariés
IHC IQIP FRANCE SAS	Com. de gros de machines pour l'extrac, la constr, génie civil	10 à 19 salariés
RIVOLTA BTP	Travaux de maçonnerie générale et gros œuvre	10 à 19 salariés
ENTR GEN DU BAT NEUDORFF	Travaux de maçonnerie générale et gros œuvre	10 à 19 salariés
DECOUPE FACONNAGE ASSEMBLAGE	Fab. de produits en caoutchouc et en plastique	10 à 19 salariés
MEXEL INDUSTRIES	Industrie chimique	10 à 19 salariés
VEOLIA PROPRETE NORD NORMANDIE	Transports routiers de fret de proximité	10 à 19 salariés
ALFYMA NORD PICARDIE	Entreposage et services auxiliaires des transports	10 à 19 salariés
POCLAIN HYDRAULICS FRANCE	Com. de gros de fournitures et équipements industriels	6 à 9 salariés
NEWREST RESTAURATION	Restauration	6 à 9 salariés

Données SIRENE janvier 2019

LOCALISATION DE LA ZONE D'ACTIVITÉS



CHIFFRES CLÉS

- 5 hectares (superficie de la za)
- 1 établissements employeurs
- 75 emplois
- X hectares de disponibilité foncière
- X services aux entreprises

Données SIRENE janvier 2019

TYPE D'ACTIVITÉ et NOMBRE d'emplois sur la zone

Industrie	75
.	.
.	.
.	.
.	.
.	.

RÉPARTITION

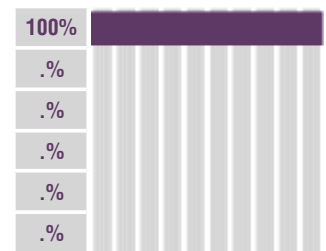

Données SIRENE janvier 2019

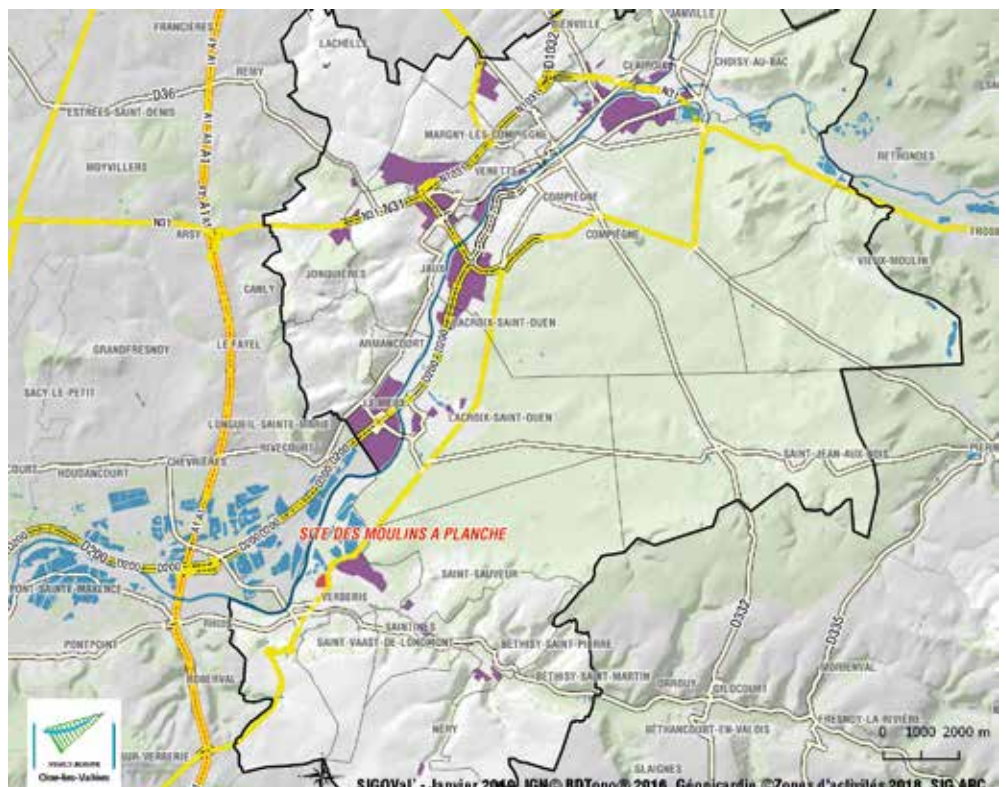

ATLAS des zones d'activités du territoire de l'Agence d'urbanisme Oise-les-Vallées
Saintines / Zone industrielle de Saintines

LOCALISATION DE LA ZONE D'ACTIVITÉS



CHIFFRES CLÉS

- 7 hectares (superficie de la za)
- 1 établissements employeurs
- 15 emplois
- X hectares de disponibilité foncière
- X services aux entreprises

Données SIRENE janvier 2019

TYPE D'ACTIVITÉ et NOMBRE d'emplois sur la zone

Commerce de gros	15
.	.
.	.
.	.
.	.
.	.

RÉPARTITION

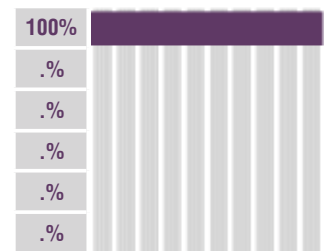

Données SIRENE janvier 2019

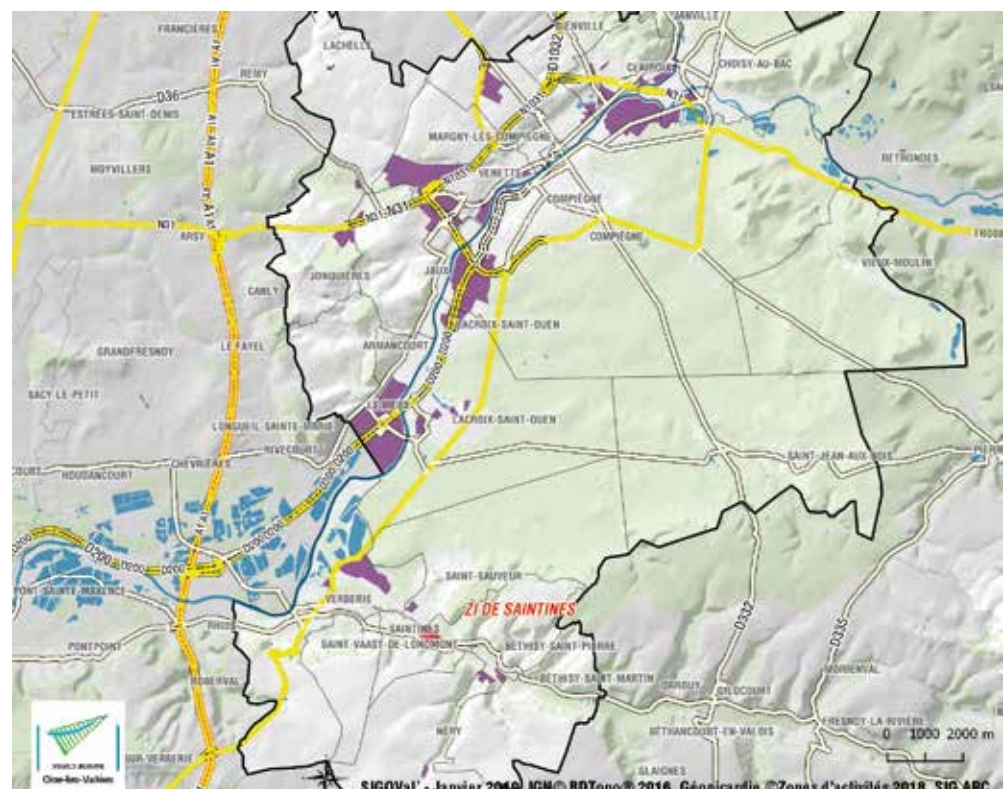

LOCALISATION DE LA ZONE D'ACTIVITÉS



CHIFFRES CLÉS

- 5 hectares (superficie de la za)
- 0 établissements employeurs
- 0 emplois
- X hectares de disponibilité foncière
- X services aux entreprises

Données SIRENE janvier 2019

TYPE D'ACTIVITÉ et NOMBRE d'emplois sur la zone

Industrie	0
.	.
.	.
.	.
.	.
.	.

RÉPARTITION

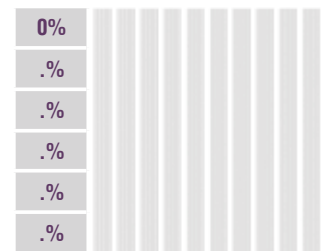

Données SIRENE janvier 2019

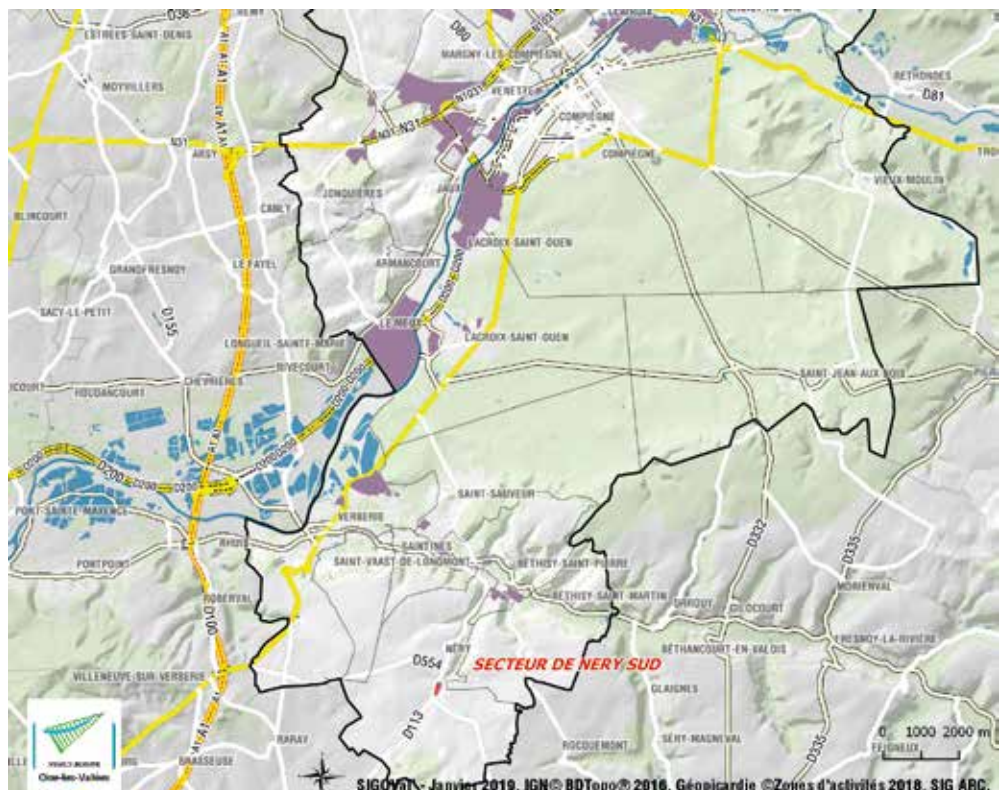

SIG OUV - Janvier 2019, IGN © BDTopo © 2016, Géoparcidie © Zones d'activités 2018, SIG ARC.

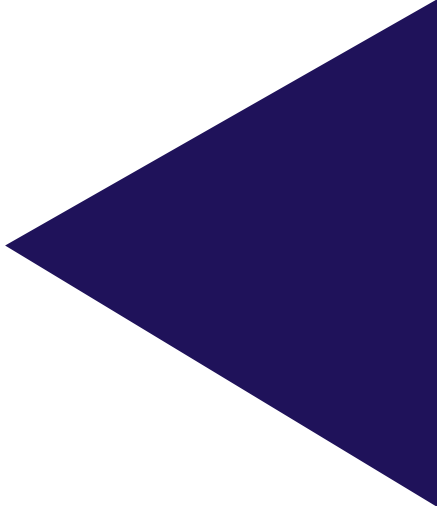

ATLAS des zones d'activités du territoire de l'Agence d'urbanisme Oise-les-Vallées
Béthisy-Saint-Martin / Zone d'activités de Béthisy-Saint-Martin Ouest

LOCALISATION DE LA ZONE D'ACTIVITÉS



CHIFFRES CLÉS

- 3 hectares (superficie de la za)
- 1 établissements employeurs
- 15 emplois
- X hectares de disponibilité foncière
- X services aux entreprises

Données SIRENE janvier 2019

TYPE D'ACTIVITÉ et NOMBRE d'emplois sur la zone

Services à la personne	15
.	.
.	.
.	.
.	.
.	.

RÉPARTITION

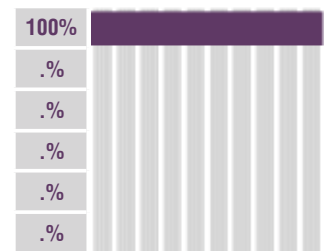

Données SIRENE janvier 2019

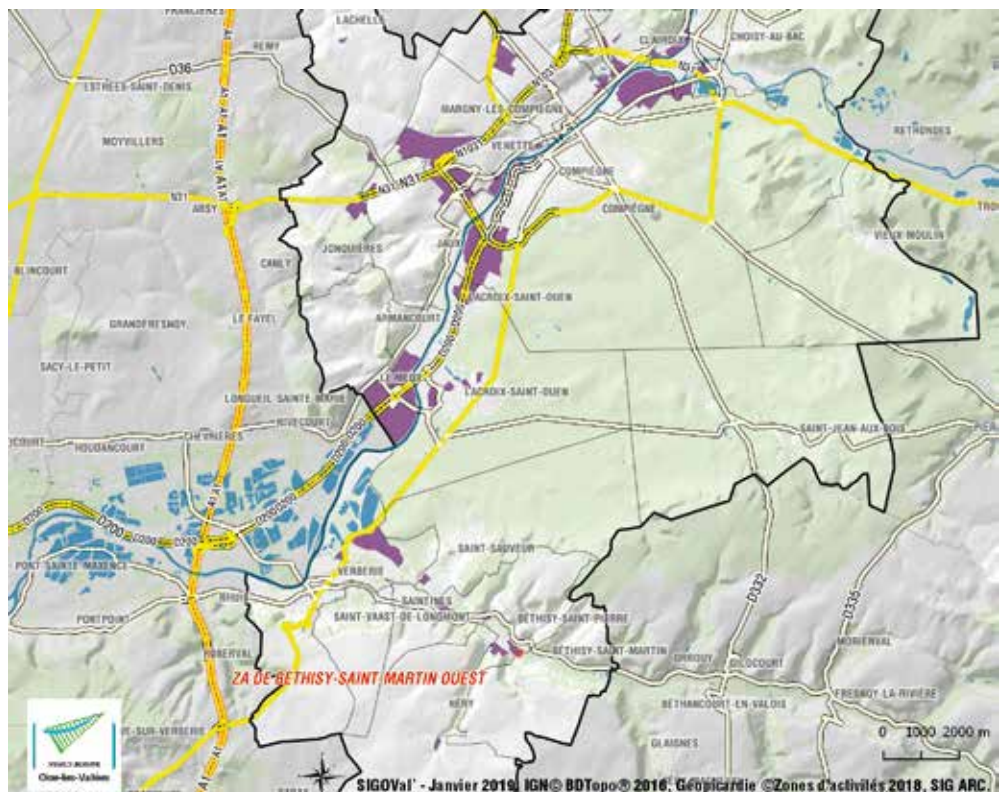

ATLAS des zones d'activités du territoire de l'Agence d'urbanisme Oise-les-Vallées Margny-lès-Compiègne / Zone d'activités Muid Marcel

LOCALISATION DE LA ZONE D'ACTIVITÉS



CHIFFRES CLÉS

- 9 hectares (superficie de la za)
- 2 établissements employeurs
- 10 emplois
- X hectares de disponibilité foncière
- X services aux entreprises

Données SIRENE janvier 2019

TYPE D'ACTIVITÉ et NOMBRE d'emplois sur la zone

Activités de services administratifs et de soutien	8
Autre	2
.	.
.	.
.	.
.	.

RÉPARTITION

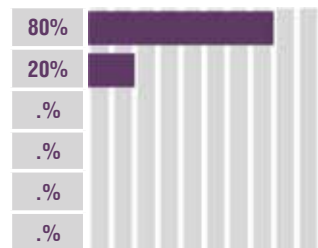

Données SIRENE janvier 2019

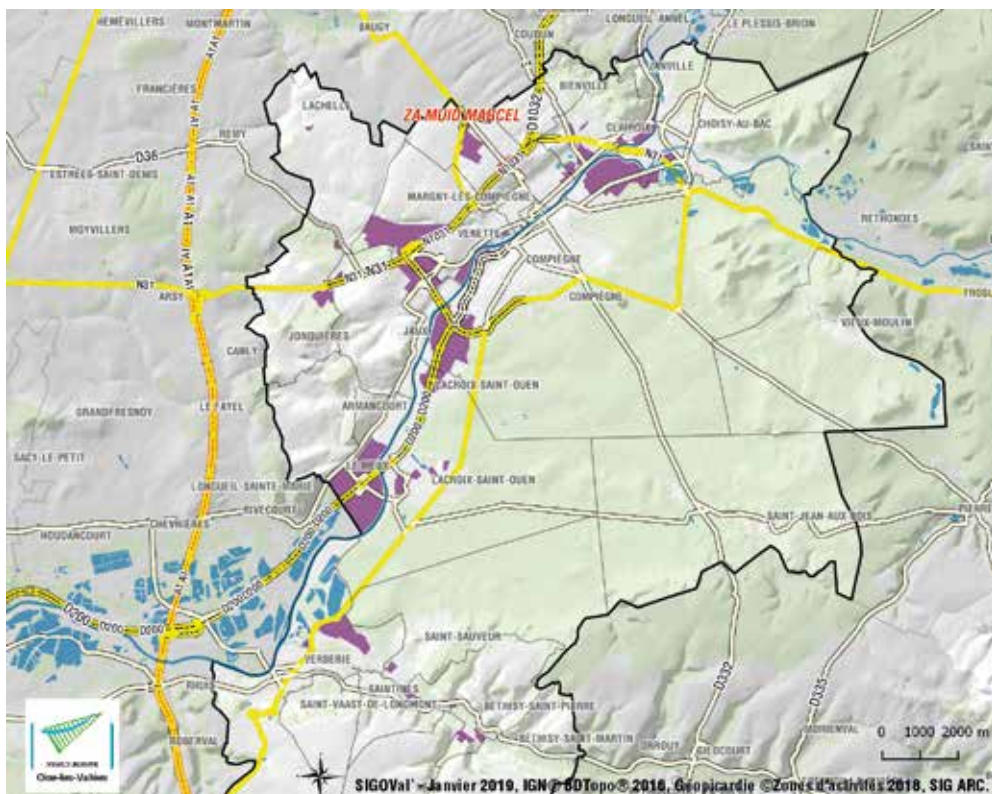

ATLAS des zones d'activités du territoire de l'Agence d'urbanisme Oise-les-Vallées

Jaux / Zone d'activités de Bouquy

LOCALISATION DE LA ZONE D'ACTIVITÉS



CHIFFRES CLÉS

- 4 hectares (superficie de la za)
- 3 établissements employeurs
- 39 emplois
- X hectares de disponibilité foncière
- X services aux entreprises

Données SIRENE janvier 2019

TYPE D'ACTIVITÉ et NOMBRE d'emplois sur la zone

Activités de services administratifs et de soutien	35
Commerce de détail	2
Commerce et réparation automobile	2
.	.
.	.
.	.

RÉPARTITION

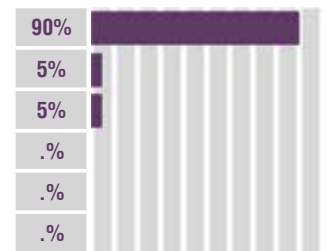

Données SIRENE janvier 2019

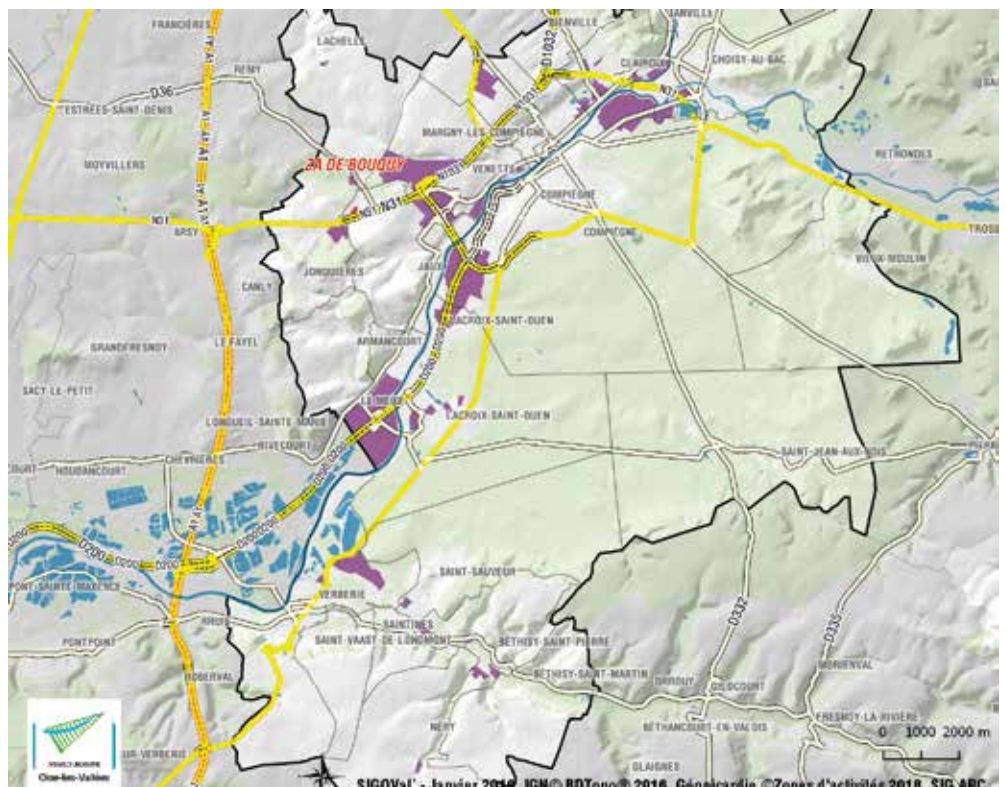

SIGOVAl - Janvier 2019, IGN © BDTopo © 2016, Géoscarlie © Zones d'activités 2018, SIG ARC.

ATLAS des zones d'activités du territoire de l'Agence d'urbanisme Oise-les-Vallées
Saint-Sauveur / Zone d'activités de Saint-Sauveur

LOCALISATION DE LA ZONE D'ACTIVITÉS



CHIFFRES CLÉS

- 6 hectares (superficie de la za)
- 1 établissements employeurs
- 2 emplois
- X hectares de disponibilité foncière
- X services aux entreprises

Données SIRENE janvier 2019

TYPE D'ACTIVITÉ et NOMBRE d'emplois sur la zone

Services à la personne	2
.	.
.	.
.	.
.	.
.	.

RÉPARTITION

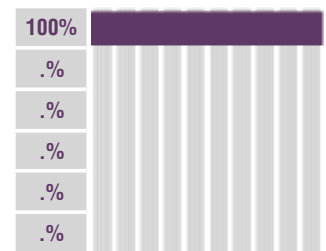

Données SIRENE janvier 2019

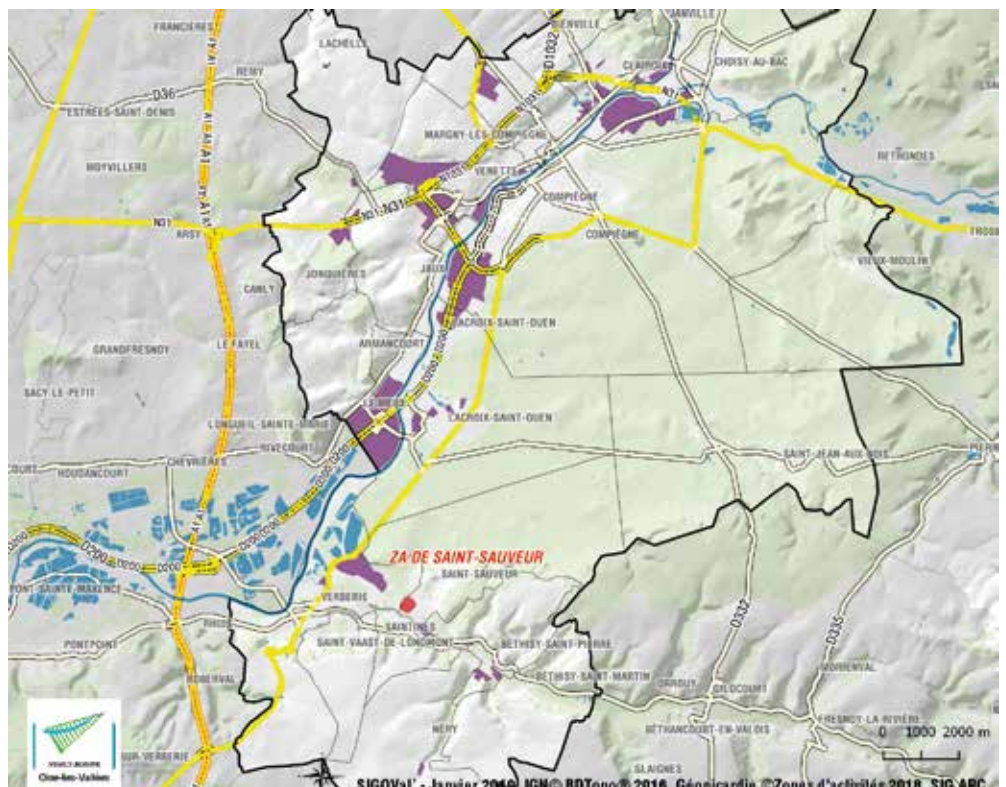

SIGOVAl - Janvier 2019. IGN © BDTopo © 2016. Géocardie © Zones d'activités 2018. SIG.ARC.

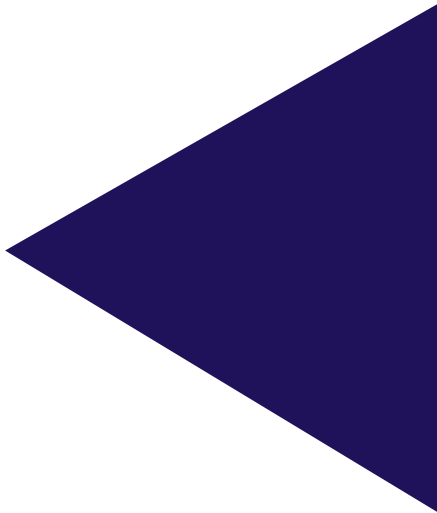

ZONES MIXTES

TOTAL CHIFFRES CLÉS

406 hectares
(superficie des za)

463 établissements
employeurs

14 857 emplois

Données SIRENE janvier 2019



LOCALISATION DE LA ZONE D'ACTIVITÉS



CHIFFRES CLÉS

- 9 hectares (superficie de la za)
- 7 établissements employeurs
- 70 emplois
- X hectares de disponibilité foncière
- X services aux entreprises

Données SIRENE janvier 2019

TYPE D'ACTIVITÉ et NOMBRE d'emplois sur la zone

Commerce de détail	35
Industrie	15
Activités de services administratifs et de soutien	8
Activités spécialisées, scientifiques et techniques	4
Construction	4
Autre	4

RÉPARTITION

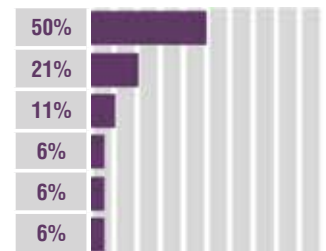

Données SIRENE janvier 2019

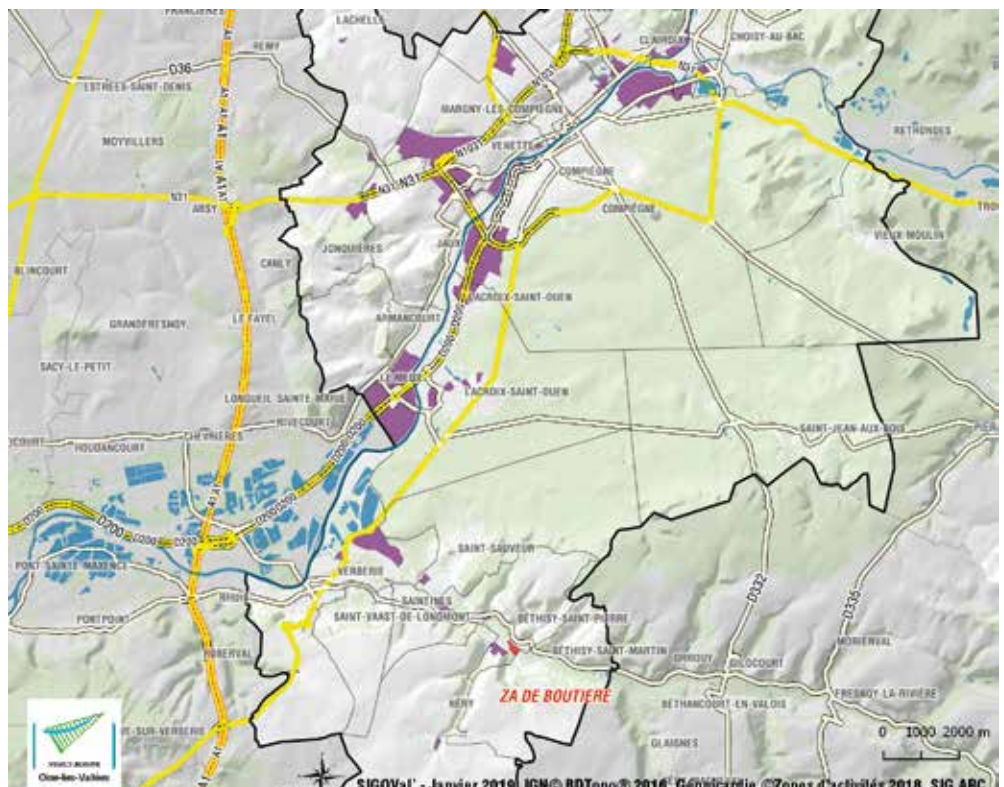

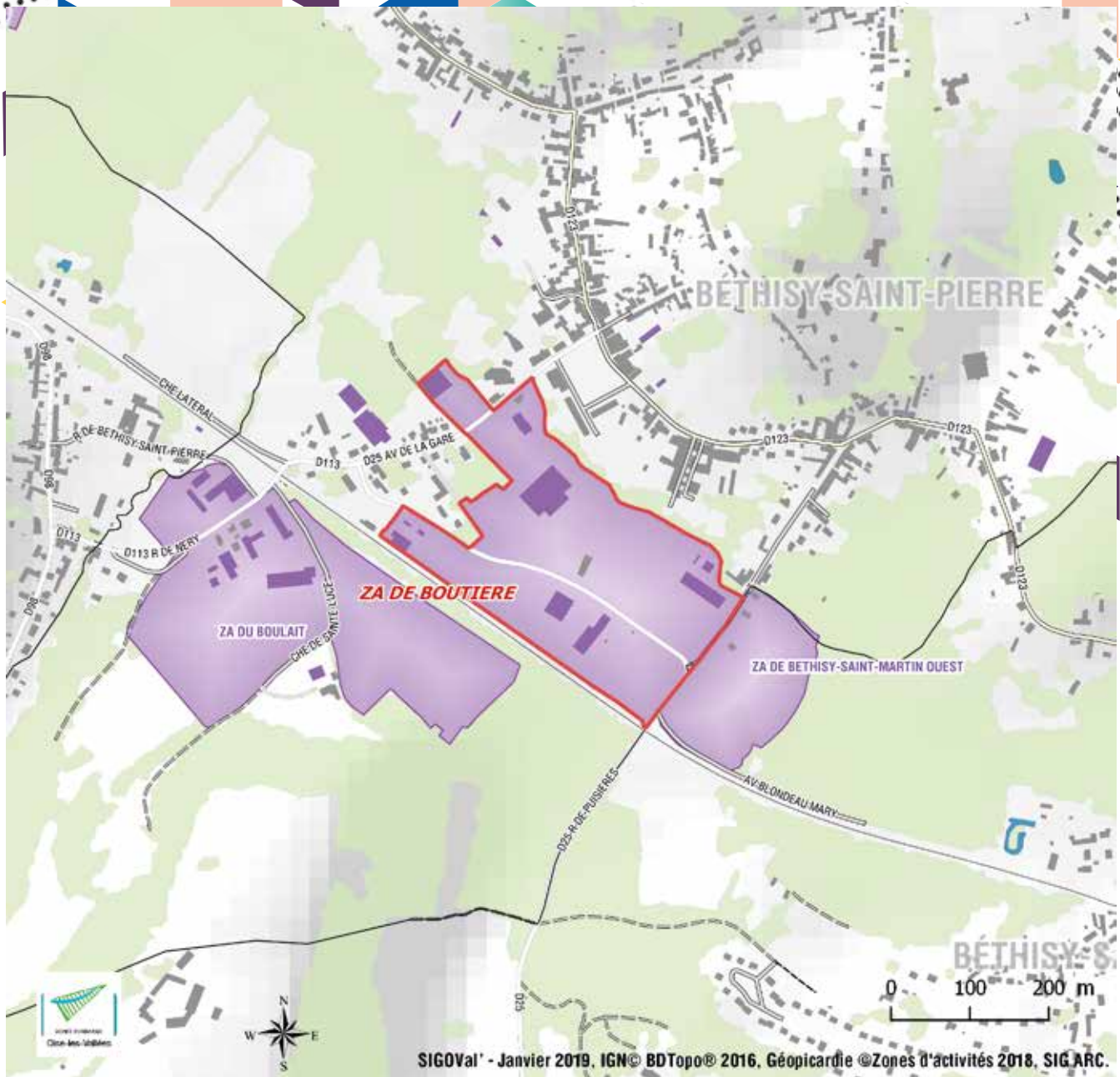

PRINCIPAUX ÉTABLISSEMENTS

Nom de l'entreprise	Activité	Tranche d'effectif
SW DISTRI	Supermarchés	20 à 49 salariés
ETABLISSEMENTS MARCY	Industrie manufacturière	10 à 19 salariés
JARDIN DECOR	Services d'aménagement paysager	6 à 9 salariés
RENE LESUEUR CONSTRUCTIONS R L C	Construction de bâtiments	3 à 5 salariés
MONSIEUR ERIC THENIER	Activités d'architecture et d'ingénierie	3 à 5 salariés
PM AUTO	Entretien et réparation de véhicules automobiles	1 à 2 salariés
Santé humaine et action sociale	Activités pour la santé humaine	1 à 2 salariés
.	.	.
.	.	.
.	.	.
.	.	.
.	.	.
.	.	.
.	.	.
.	.	.

Données SIRENE janvier 2019

LOCALISATION DE LA ZONE D'ACTIVITÉS



CHIFFRES CLÉS

- 145 hectares (superficie de la za)
- 287 établissements employeurs
- 9626 emplois
- X hectares de disponibilité foncière
- X services aux entreprises

Données SIRENE janvier 2019

TYPE D'ACTIVITÉ et NOMBRE d'emplois sur la zone

Santé et social	3756
Industrie	1104
Activités de services administratifs et de soutien	828
Construction	744
Activités financières, d'assurance et d'immobilier	675
Autre	2519

RÉPARTITION

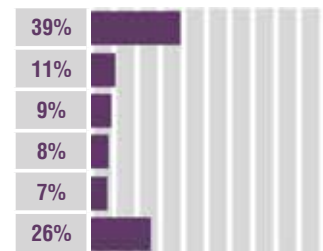

Données SIRENE janvier 2019

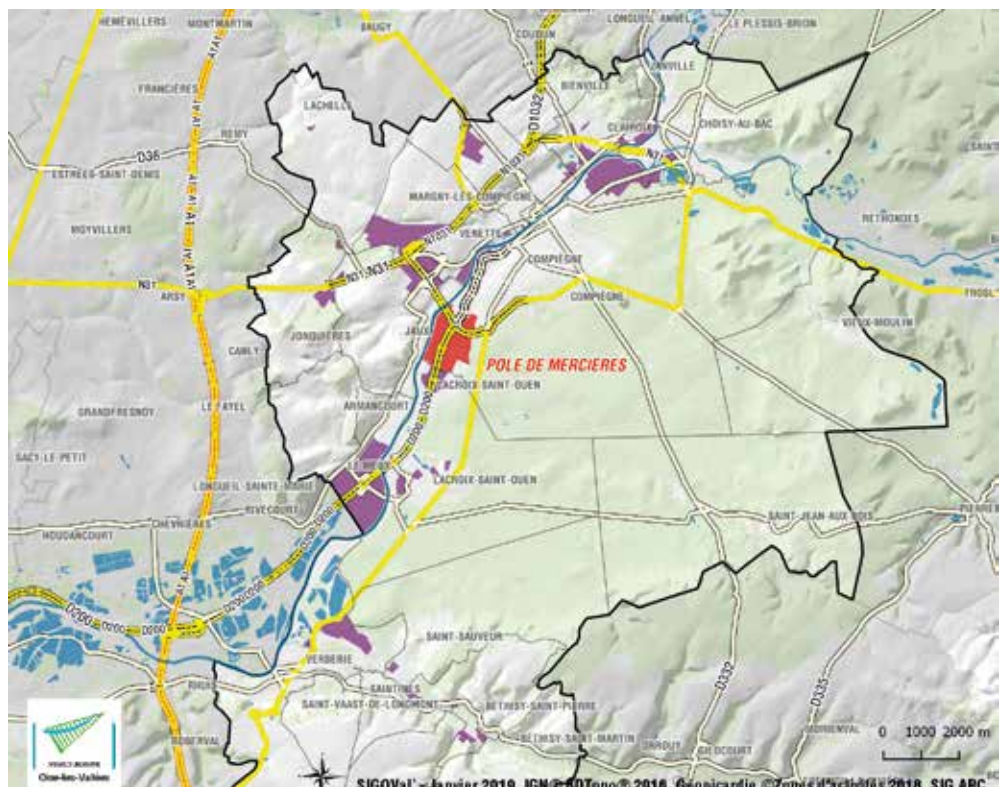



PRINCIPAUX ÉTABLISSEMENTS

Nom de l'entreprise	Activité	Tranche d'effectif
CTRE HOSP INTERCOM COMPIEGNE NOYON	Activités pour la santé humaine	2 000 à 4 999 salariés
DERICHEBOURG PROPLETE	Services relatifs aux bâtiments et aménagement paysager	250 à 499 salariés
API RESTAURATION	Restauration	250 à 499 salariés
CHANEL PARFUMS BEAUTE	Industrie chimique	250 à 499 salariés
EIFFAGE CONSTRUCTION PICARDIE	Construction de bâtiments	200 à 249 salariés
GEPI GENER ENTRET PROPLETE INDUST	Services relatifs aux bâtiments et aménagement paysager	100 à 199 salariés
SA D HLM PICARDIE HABITAT	Activités immobilières	100 à 199 salariés
ADREXO	Activités des agences de publicité	100 à 199 salariés
INEO NORD PICARDIE	Travaux de construction spécialisés	100 à 199 salariés
ASSOC GESTION DES ATELIERS PROTEGES	Action sociale sans hébergement	100 à 199 salariés
MACIF	Activités financières et d'assurance	100 à 199 salariés
CIE COMPIEGNE	Industrie manufacturière	100 à 199 salariés
STITE	Activités de sécurité privée	50 à 99 salariés
PHILIPPE PLOMION ET ASSOCIES	Activités des sociétés holding	50 à 99 salariés
CHRONDRIVE	Vente à distance sur catalogue général	50 à 99 salariés

Données SIRENE janvier 2019

ATLAS des zones d'activités du territoire de l'Agence d'urbanisme Oise-les-Vallées
Margny-lès-Compiègne / Zone d'activités des Hauts-de-Margny

LOCALISATION DE LA ZONE D'ACTIVITÉS



CHIFFRES CLÉS

- 53** hectares (superficie de la za)
- 15** établissements employeurs
- 184** emplois
- X** hectares de disponibilité foncière
- X** services aux entreprises

Données SIRENE janvier 2019

TYPE D'ACTIVITÉ et NOMBRE d'emplois sur la zone

Enseignement	82
Commerce de détail	41
Commerce de gros	33
Construction	8
Industrie	8
Autre	12

RÉPARTITION

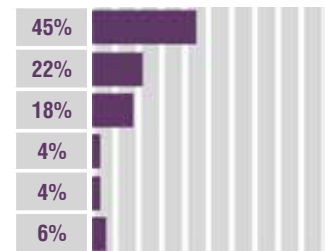

Données SIRENE janvier 2019

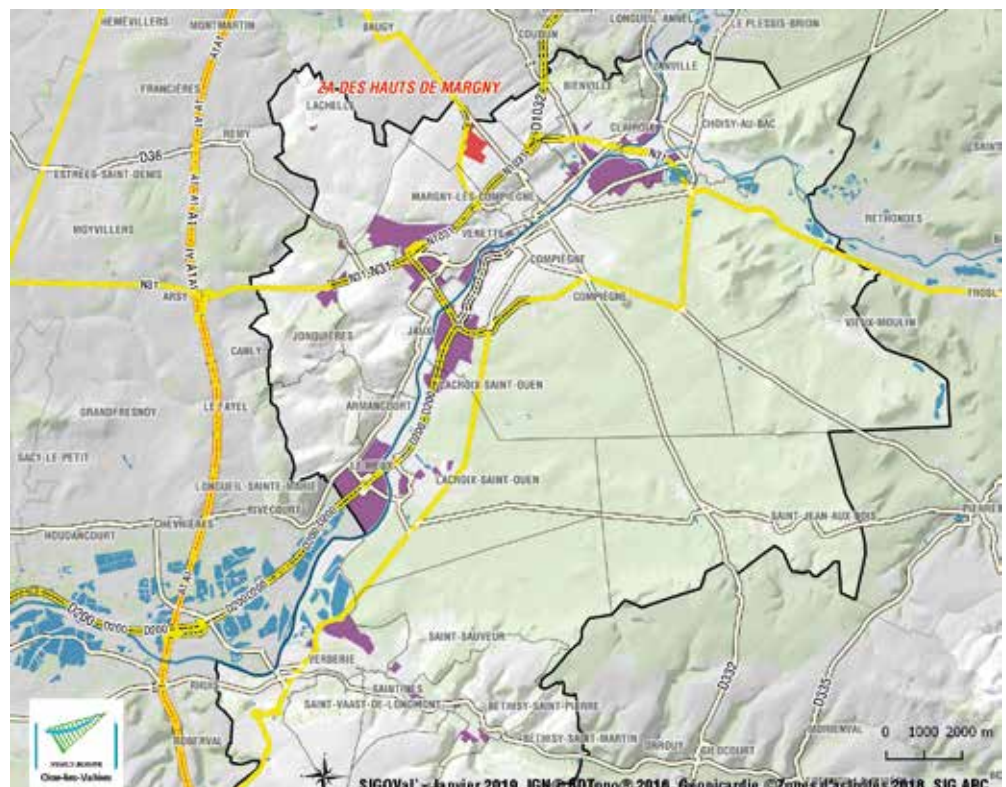

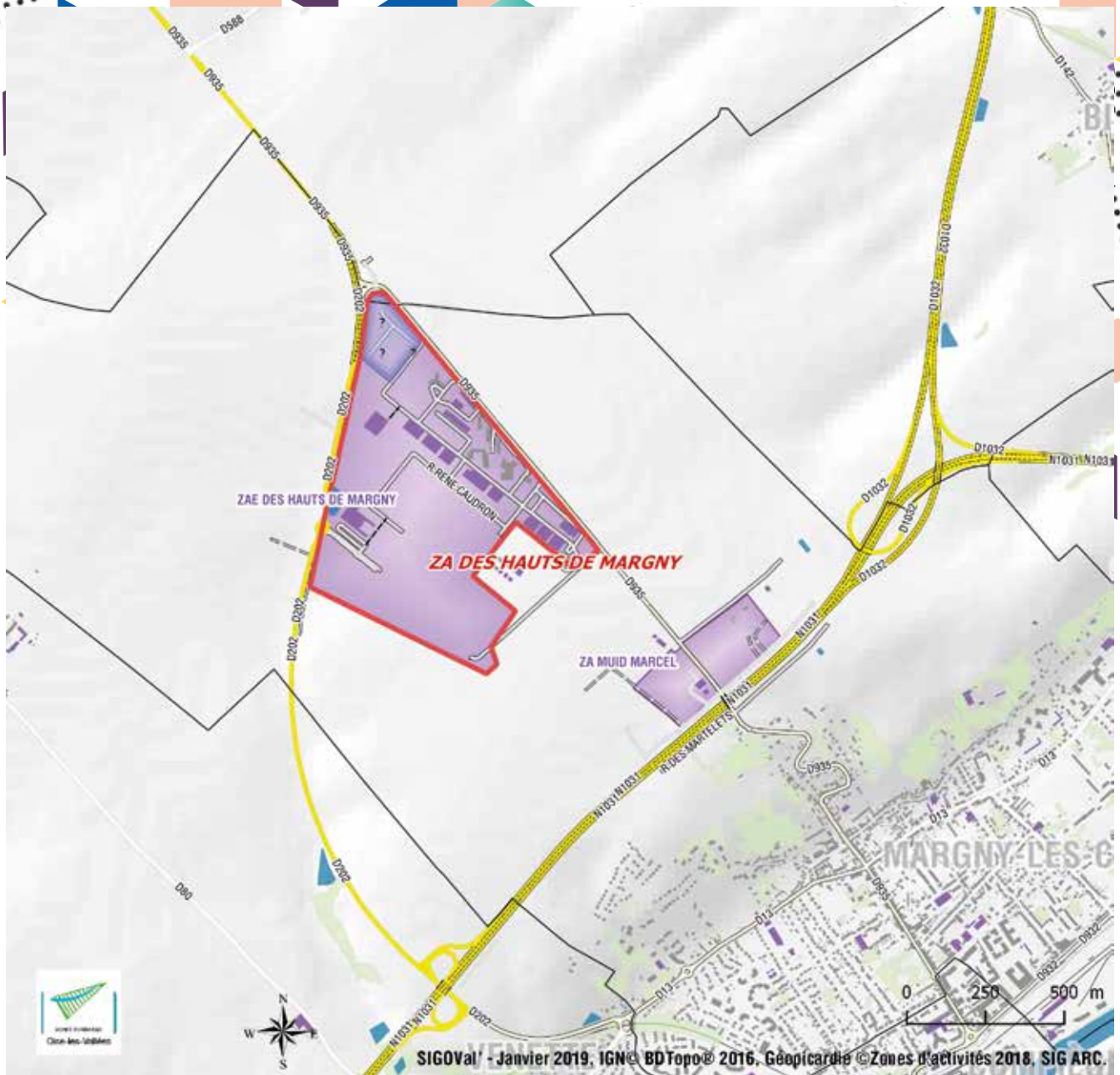

PRINCIPAUX ÉTABLISSEMENTS

Nom de l'entreprise	Activité	Tranche d'effectif
ETS PUBLIC D INSERTION DE LA DEFENSE	Formation continue d'adultes	50 à 99 salariés
VIRAGES	Com. de gros de fournitures et équipements industriels	10 à 19 salariés
SARL EURO DIRECT	Com. de gros de matériel agricole	10 à 19 salariés
JARDINERIE DE COMPIEGNE	Com. dét. fleurs, plantes	10 à 19 salariés
JARDINERIE DE COMPIEGNE	Com. dét. fleurs, plantes	10 à 19 salariés
COTE NATURE COMPIEGNE	Com. dét. fleurs, plantes	6 à 9 salariés
A3 BERTHELEMY	Trav. d'installation équip. Thermiques et climatisation	6 à 9 salariés
COFILM	Fabrication d'emballages en matières plastiques	6 à 9 salariés
LA FONTAINE PICARDE DE PIERREFONDS	Com. gros de fournitures & équipés divers	3 à 5 salariés
BOURSE DES AFFAIRES	Com. de détail de biens d'occasion en magasin	3 à 5 salariés
ELRES	Services de restauration n.c.a.	3 à 5 salariés
SARL TILTMANN FRANCE	.	.
.	.	.
.	.	.
.	.	.

Données SIRENE janvier 2019

ATLAS des zones d'activités du territoire de l'Agence d'urbanisme Oise-les-Vallées
Margny-lès-Compiègne / Site multi-activités de Margny

LOCALISATION DE LA ZONE D'ACTIVITÉS



CHIFFRES CLÉS



Données SIRENE janvier 2019

TYPE D'ACTIVITÉ et NOMBRE d'emplois sur la zone

Commerce de détail	79
Transports et entreposage	15
.	.
.	.
.	.
.	.

RÉPARTITION

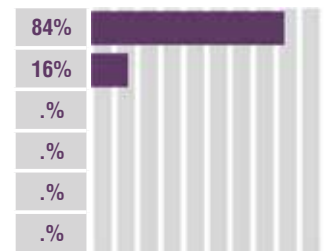

Données SIRENE janvier 2019

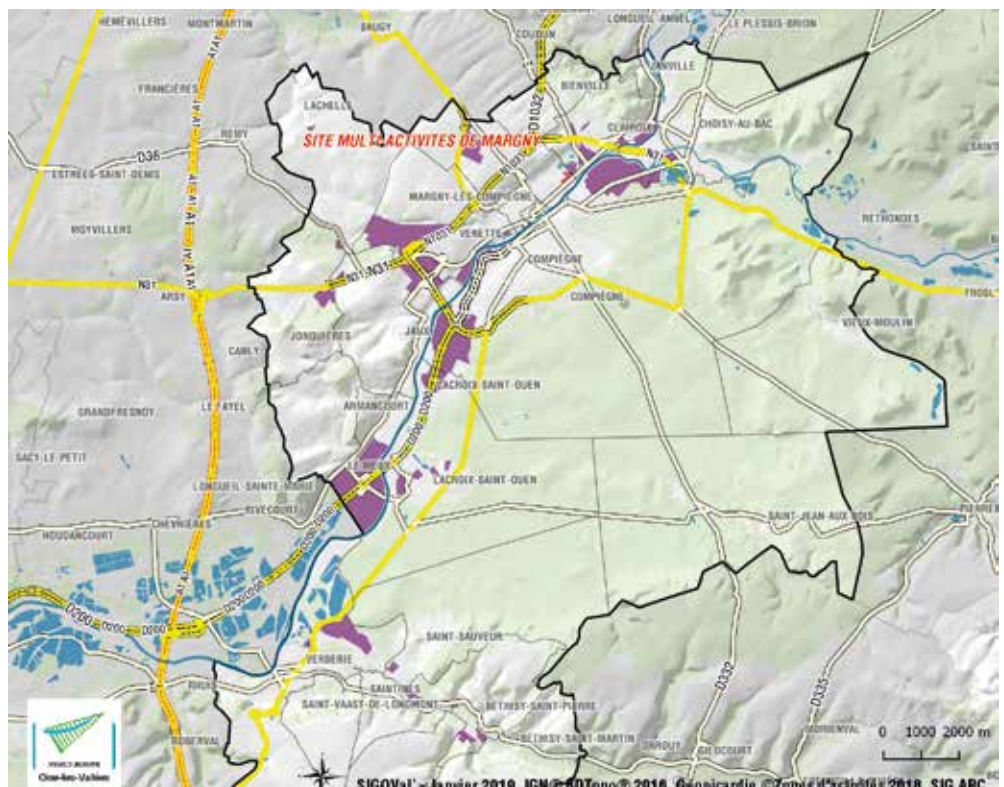

SIGoVal - Janvier 2019, IGN © 2016, Geoparcidie © Zones d'activités 2018, SIG ARC

ATLAS des zones d'activités du territoire de l'Agence d'urbanisme Oise-les-Vallées

Venette / Parc d'activités du Bois de Plaisance

LOCALISATION DE LA ZONE D'ACTIVITÉS



CHIFFRES CLÉS



Données SIRENE janvier 2019

TYPE D'ACTIVITÉ et NOMBRE d'emplois sur la zone

Industrie	899
Activités spécialisées, scientifiques et techniques	150
Enseignement	110
Commerce de gros	57
Construction	35
Autre	38

RÉPARTITION

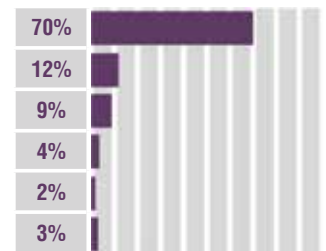

Données SIRENE janvier 2019

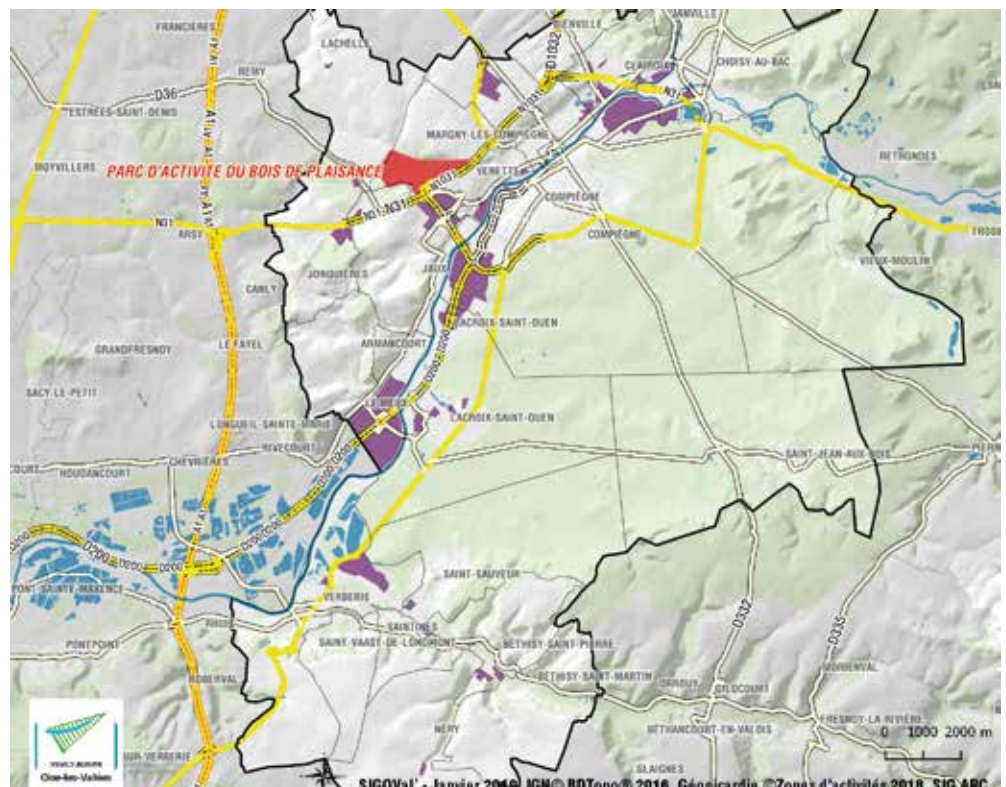

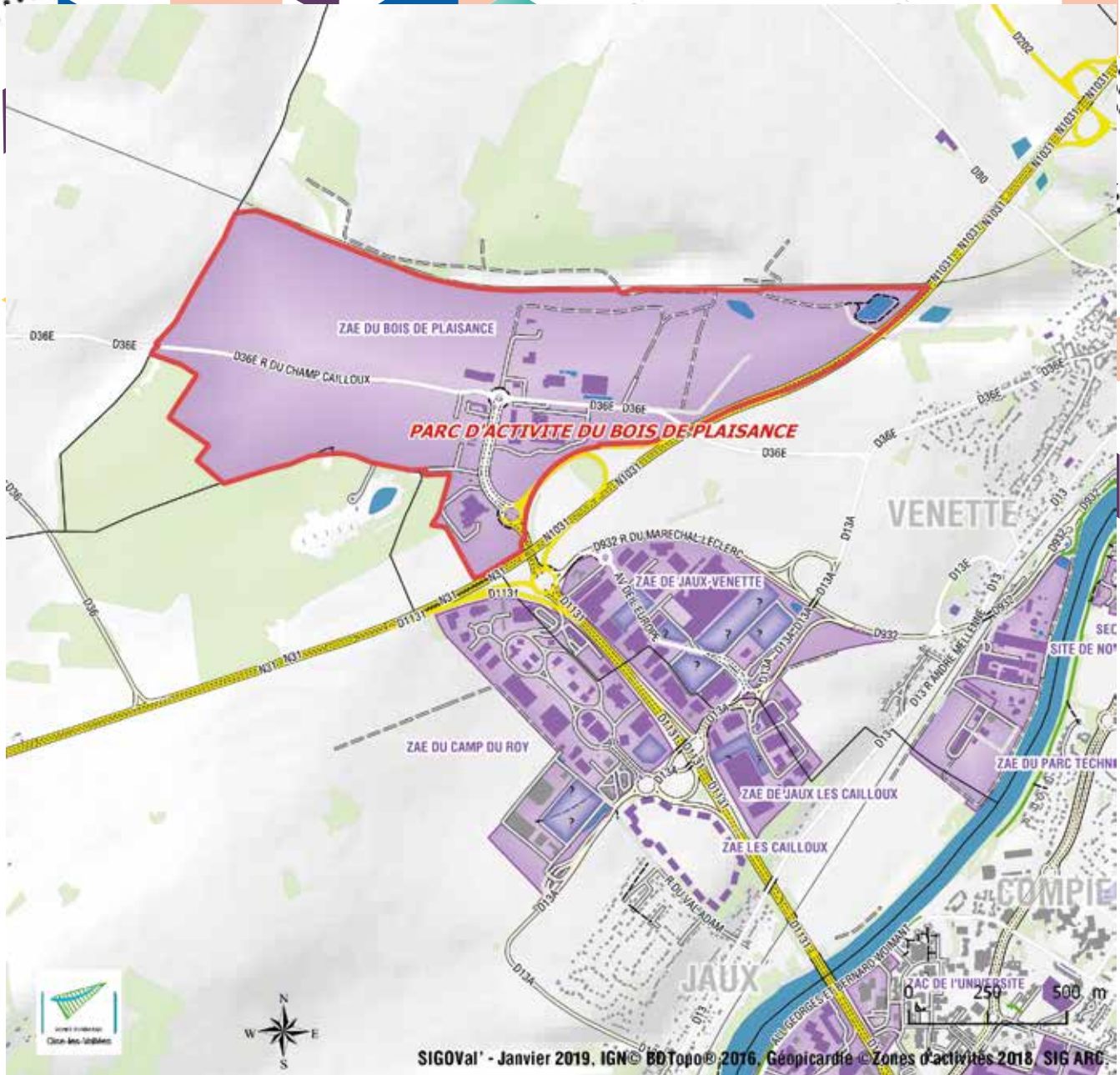

SIGOVal - Janvier 2019, IGN © BDTopo © 2016, GeoparcInfo © Zones d'activités 2018, SIG ARC

PRINCIPAUX ÉTABLISSEMENTS

Nom de l'entreprise	Activité	Tranche d'effectif
PLASTIC OMNIUM AUTO INERGY SERVICES	Fabrication de produits en caoutchouc et en plastique	500 à 999 salariés
BOSTIK SA	Recherche-développement scientifique	100 à 199 salariés
AFPI OISE	Formation continue d'adultes	50 à 99 salariés
NUTRITION ET NATURE	Industries alimentaires	50 à 99 salariés
SMW AUTOMOTIVE SAS	Mécanique industrielle	50 à 99 salariés
ORLAIT	Com. gros produits laitiers, oeufs, huiles	20 à 49 salariés
COLAS NORD EST	Construction de routes et autoroutes	20 à 49 salariés
CFAI OISE	Enseignement	20 à 49 salariés
ELECTROPLUS	Com. de gros d'éqpts et composants électroniques	10 à 19 salariés
SODEXO ENTREPRISES	Restauration	10 à 19 salariés
VAL PFI	Activités immobilières	6 à 9 salariés
HBE ROUEN	Com. de gros de bois et de matériaux de construction	6 à 9 salariés
HB INVEST	Activités des sociétés holding	3 à 5 salariés
ELRES	Restauration	3 à 5 salariés
CTE ENT PLASTIC OMNIUM AUTO INERGY SCE	Activités des syndicats de salariés	1 à 2 salariés

Données SIRENE janvier 2019

ATLAS des zones d'activités du territoire de l'Agence d'urbanisme Oise-les-Vallées

Venette / Site multi-activités de Venette

LOCALISATION DE LA ZONE D'ACTIVITÉS



CHIFFRES CLÉS

- 7 hectares (superficie de la za)
- 8 établissements employeurs
- 177 emplois
- X hectares de disponibilité foncière
- X services aux entreprises

Données SIRENE janvier 2019

TYPE D'ACTIVITÉ et NOMBRE d'emplois sur la zone

Industrie	150
Commerce et réparation automobile	18
Commerce de gros	4
Activités spécialisées, scientifiques et techniques	2
Autre	3
.	.

RÉPARTITION

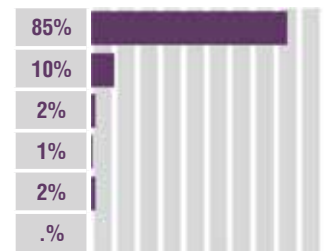

Données SIRENE janvier 2019

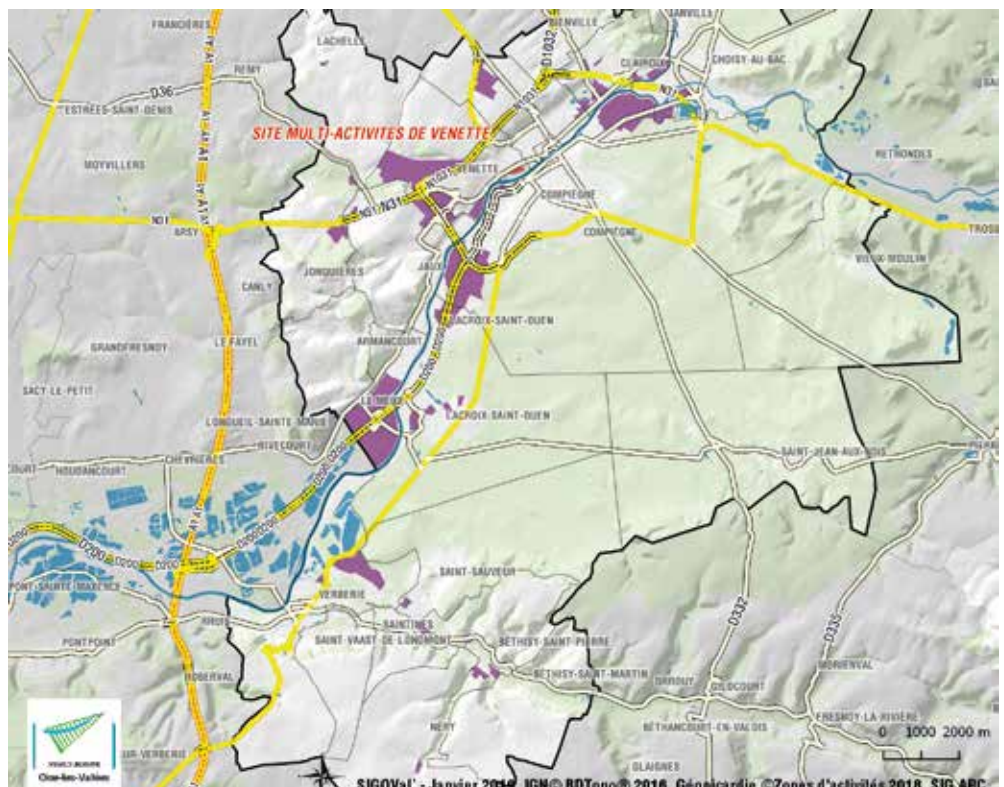

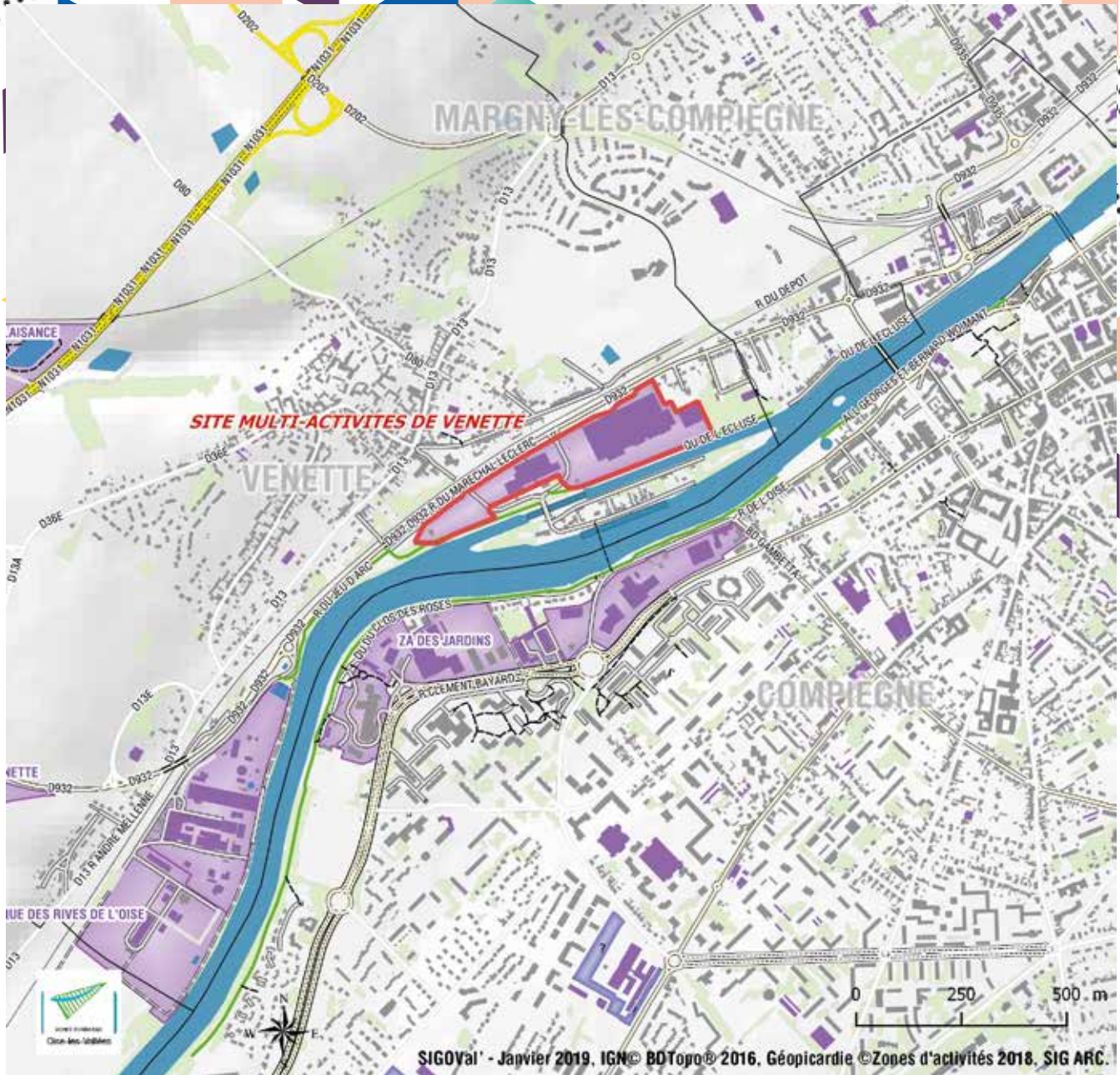

PRINCIPAUX ÉTABLISSEMENTS

Nom de l'entreprise	Activité	Tranche d'effectif
PLASTIC OMNIUM AUTO INERGY FRANCE	Fab. de produits en caoutchouc et en plastique	100 à 199 salariés
SAGAS AUTOMOBILE	Com. de voitures et de véhicules automobiles	10 à 19 salariés
AKZO NOBEL DISTRIBUTION	Com. de gros d'appareils sanitaires et décoration	3 à 5 salariés
CTE ENT PLASTIC OMNIUM AUTO INERGY SCE	Activités des syndicats de salariés	1 à 2 salariés
CE PLASTIC OMNIUM AUTO INERGY FRANCE	Activités des syndicats de salariés	1 à 2 salariés
AMEXDECO	Ingénierie, études techniques	1 à 2 salariés
BISSON 60 VOITURES SANS PERMIS	Com. de voitures et de véhicules automobiles	1 à 2 salariés
J H T RACING	Commerce et réparation de motocycles	1 à 2 salariés
.	.	.
.	.	.
.	.	.
.	.	.
.	.	.
.	.	.
.	.	.
.	.	.

Données SIRENE janvier 2019

ATLAS des zones d'activités du territoire de l'Agence d'urbanisme Oise-les-Vallées

Venette / Parc Technologique des Rives de l'Oise

LOCALISATION DE LA ZONE D'ACTIVITÉS



CHIFFRES CLÉS



Données SIRENE janvier 2019

TYPE D'ACTIVITÉ et NOMBRE d'emplois sur la zone

Industrie	150
Activités spécialisées, scientifiques et techniques	85
Information et communication	12
.	.
.	.
.	.

RÉPARTITION

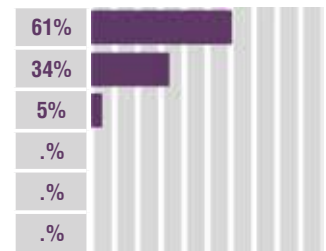

Données SIRENE janvier 2019

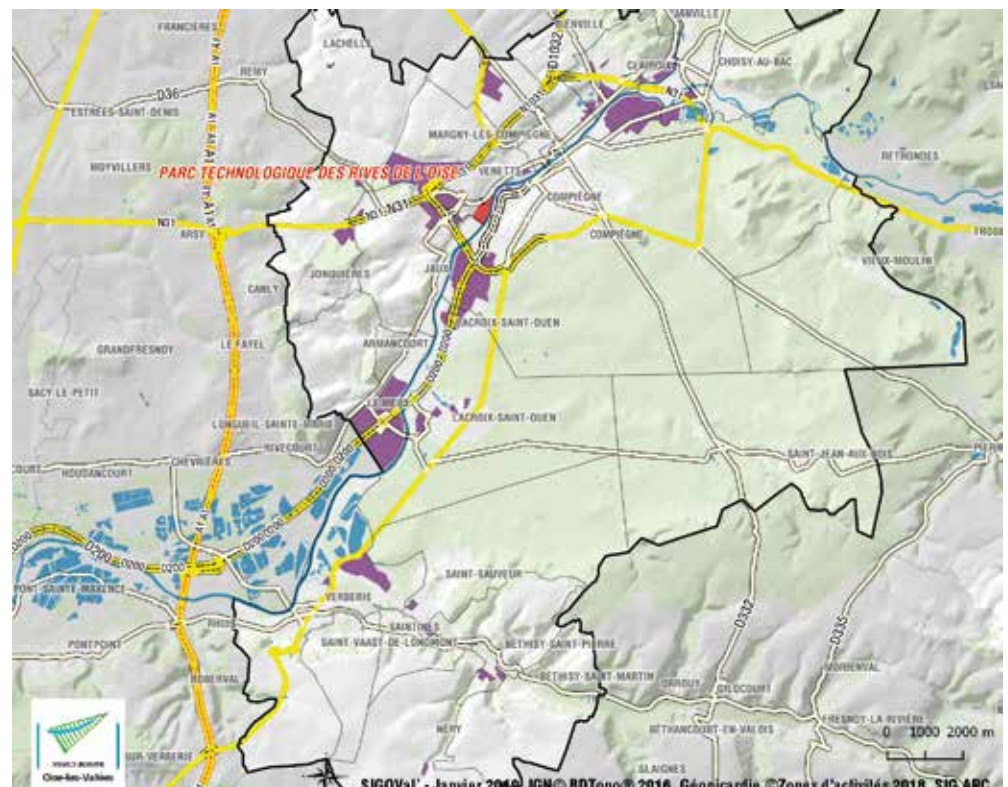

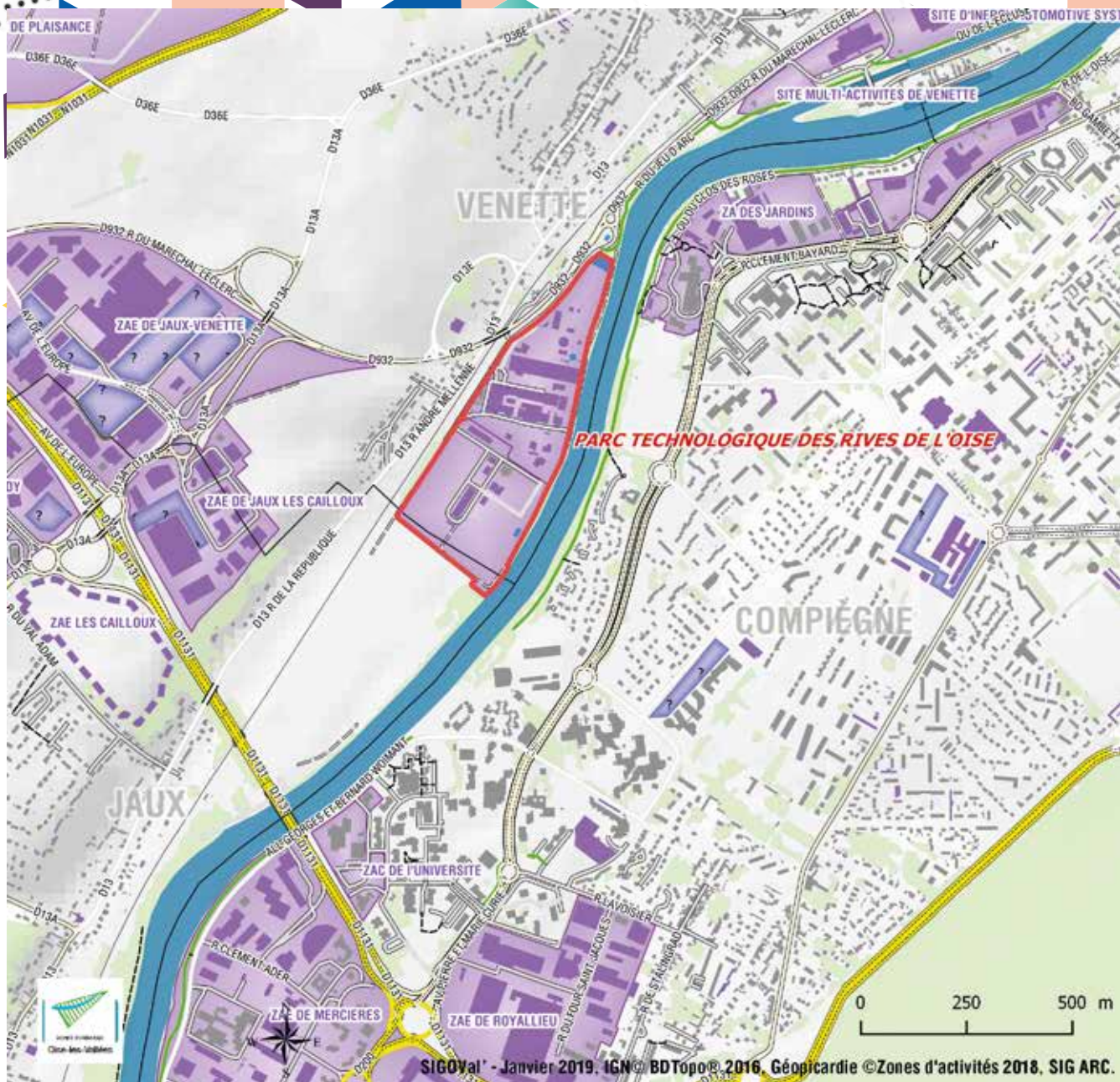

PRINCIPAUX ÉTABLISSEMENTS

Nom de l'entreprise	Activité	Tranche d'effectif
OLEON	Industrie chimique	100 à 199 salariés
PIVERT	Recherche-développement scientifique	20 à 49 salariés
CYBERNETIX	Ingénierie, études techniques	10 à 19 salariés
OLYGOSE	Recherche-développement scientifique	10 à 19 salariés
SPAN DIAGNOSTICS SARL	Recherche-développement en biotechnologie	6 à 9 salariés
VIRTUALSENSITIVE	Ingénierie, études techniques	6 à 9 salariés
REVIATECH	Activités juridiques et comptables	6 à 9 salariés
FUSIOTECH	Programmation informatique	3 à 5 salariés
BIO2M POUR BIOMECAMUSCLE	Recherche-développement scientifique	1 à 2 salariés
RHINOCEROSE	Activités spécialisées de design	1 à 2 salariés
WATT INGENIERIE	Ingénierie, études techniques	1 à 2 salariés
.	.	.
.	.	.
.	.	.
.	.	.

Données SIRENE janvier 2019

ATLAS des zones d'activités du territoire de l'Agence d'urbanisme Oise-les-Vallées
Lacroix-Saint-Ouen / Zone d'activités du Parc Tertiaire et Scientifique

LOCALISATION DE LA ZONE D'ACTIVITÉS



CHIFFRES CLÉS



Données SIRENE janvier 2019

TYPE D'ACTIVITÉ et NOMBRE d'emplois sur la zone

Activités de services administratifs et de soutien	866
Activités spécialisées, scientifiques et techniques	263
Commerce et réparation automobile	259
Activités financières, d'assurance et d'immobilier	232
Construction	99
Autre	291

RÉPARTITION

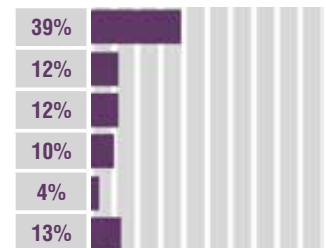

Données SIRENE janvier 2019

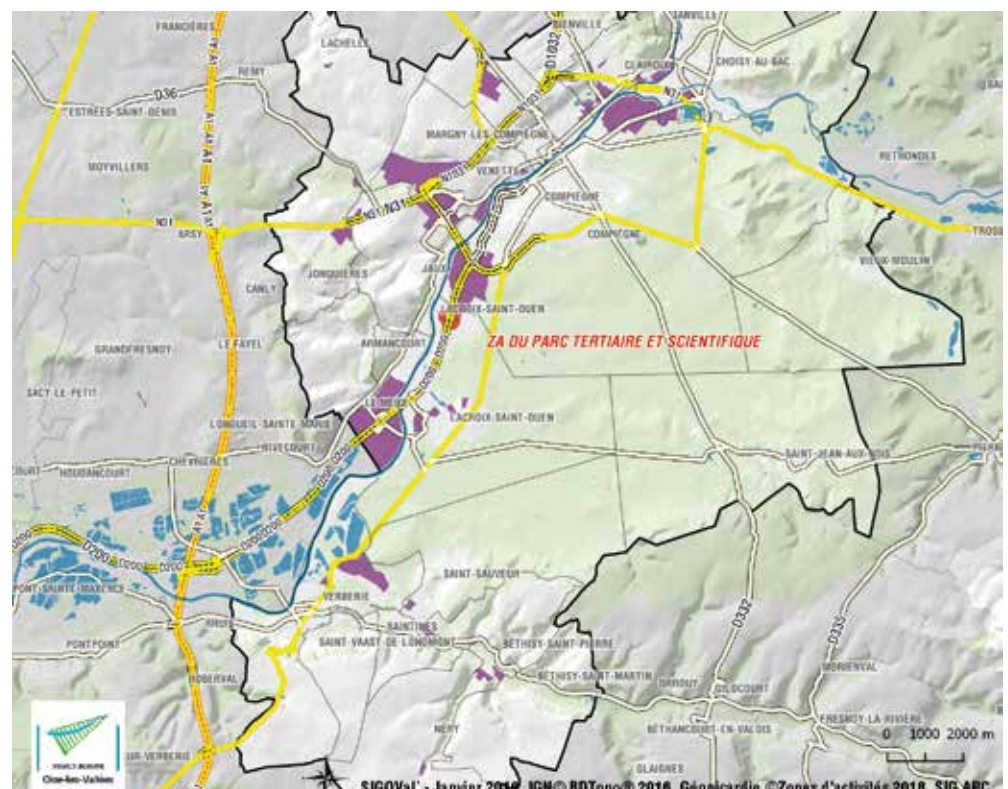

SIGOVAl - Janvier 2019, IGN © BDTopo © 2016, Géonacordie © Zones d'activités 2016, SIG ARC.

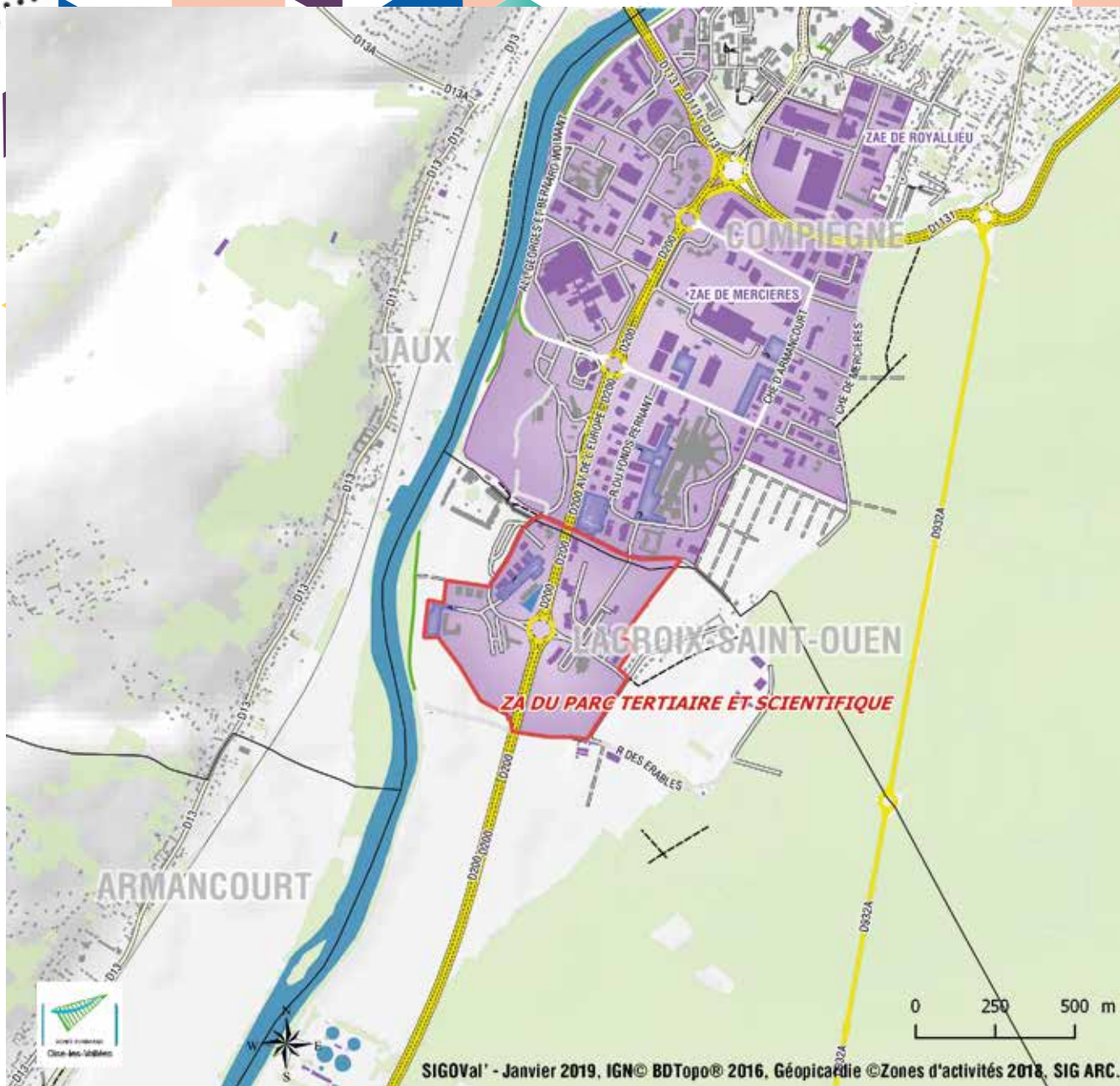

SIGVal' - Janvier 2019, IGN © BDTopo® 2016, Géoparc de la région ©Zones d'activités 2018, SIG ARC.

PRINCIPAUX ÉTABLISSEMENTS

Nom de l'entreprise	Activité	Tranche d'effectif
WEBHELP COMPIEGNE	Activités de centres d'appels	500 à 999 salariés
CONTINENTAL FRANCE	Commerce de gros d'équipements automobiles	200 à 249 salariés
SM DEP OISE TRANSP TRAITEMT DECHETS	Collecte, traitement et élimination des déchets	100 à 199 salariés
ST GOBAIN SCE MATERIAUX INNOVANTS	Activités administratives et de soutien aux entreprises	50 à 99 salariés
SOGEA PICARDIE	Construction de bâtiments	50 à 99 salariés
MUTUELLE ASSURANCE INSTITUTEUR FRANCE	Assurance	50 à 99 salariés
ATRAIDIUS CREDITO Y CAUCION SA SEGUROS	Assurance	50 à 99 salariés
ALLIANZ VIE	Assurance	20 à 49 salariés
THOR PERSONAL CARE SAS	Recherche-développement scientifique	20 à 49 salariés
GARAGE DU FRANC MARCHE	Com. de voitures et de véhicules automobiles	20 à 49 salariés
S T G H C	Hébergement	20 à 49 salariés
BASF FRANCE SAS	Captage, traitement et distribution d'eau	20 à 49 salariés
ENGIE ENERGIE SERVICES	Production et distribution d'électricité, de gaz	20 à 49 salariés
ASSOCIATION HYGIE SANTE	Activités pour la santé humaine	20 à 49 salariés
CAB DELAUTRE FORESTIER BILBAULT	Activités juridiques et comptables	20 à 49 salariés

Données SIRENE janvier 2019

ATLAS des zones d'activités du territoire de l'Agence d'urbanisme Oise-les-Vallées
Lacroix-Saint-Ouen / Zone d'activités des Longues Rayes

LOCALISATION DE LA ZONE D'ACTIVITÉS



CHIFFRES CLÉS



Données SIRENE janvier 2019

TYPE D'ACTIVITÉ et NOMBRE d'emplois sur la zone

Activités de services administratifs et de soutien	580
Construction	113
Activités de services	75
Activités spécialisées, scientifiques et techniques	36
Industrie	35
Autre	102

RÉPARTITION

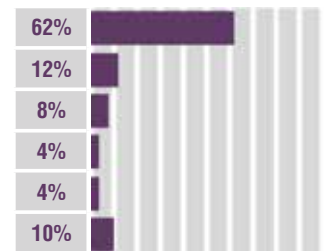

Données SIRENE janvier 2019

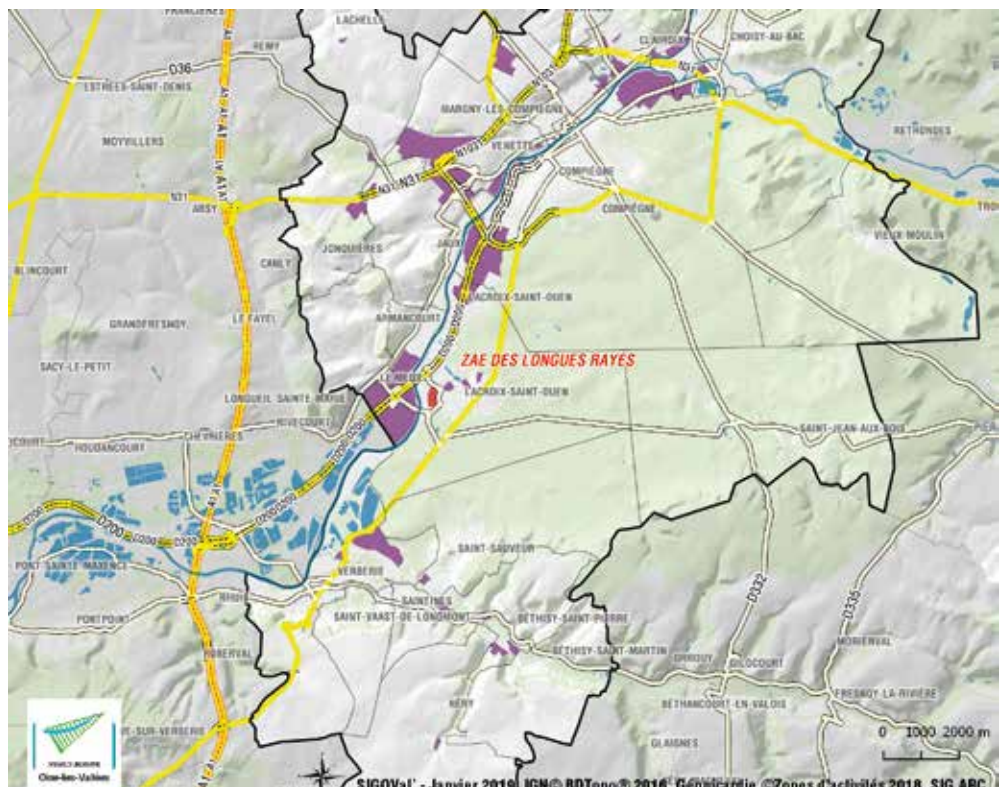

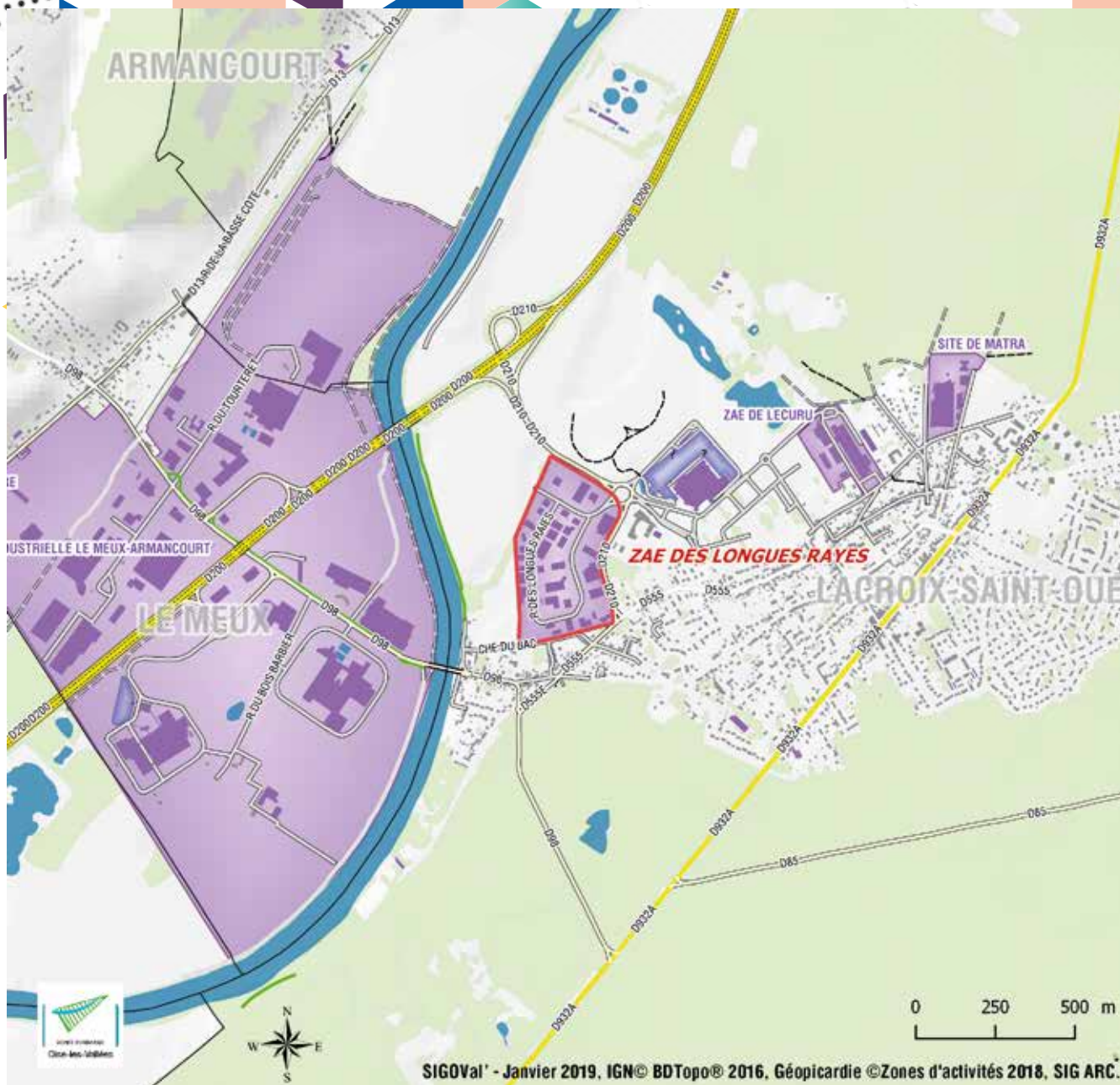

PRINCIPAUX ÉTABLISSEMENTS

Nom de l'entreprise	Activité	Tranche d'effectif
CLINITEX PICARDIE	Services relatifs aux bâtiments et aménagement paysager	250 à 499 salariés
SAMSIIC II	Services relatifs aux bâtiments et aménagement paysager	100 à 199 salariés
CONFORAMA FRANCE	Réparation d'autres biens personnels et domestiques	50 à 99 salariés
SUR UN PLATEAU	Activités de location et location-bail	20 à 49 salariés
HYDREA	Ingénierie, études techniques	20 à 49 salariés
TELECOM VIDEOCOMMUNICATION SECUR	Travaux d'installation électrique	20 à 49 salariés
ENTREPRISE D ELECTRICITE DE PICARDIE	Travaux d'installation électrique	20 à 49 salariés
ENTREPRISE COPEAUX ET SALMON	Travaux de menuiserie bois et PVC	20 à 49 salariés
EURL JJM	Entretien et réparation de véhicules automobiles	10 à 19 salariés
JF CESBRON	Installation de machines et équipements mécaniques	10 à 19 salariés
ARAMI	Mécanique industrielle	10 à 19 salariés
DELTA CAD	Entreposage et services auxiliaires des transports	10 à 19 salariés
G E F M	Transports routiers réguliers de voyageurs	10 à 19 salariés
KILOUTOU	Activités de location et location-bail	6 à 9 salariés
LA MARBRERIE	Services funéraires	6 à 9 salariés

Données SIRENE janvier 2019

ATLAS des zones d'activités du territoire de l'Agence d'urbanisme Oise-les-Vallées



AGENCE D'URBANISME ET DE
DÉVELOPPEMENT
DES VALLÉES DE L'OISE
13, Allée de la Faïencerie 60100 CREIL
Tél. 03 44 28 58 58 - Fax. 03 44 28 58 60
www.oiselavallee.org

Directrice de la publication :
Pascalle POUPINOT
Rédaction : Thomas WERQUIN
Cartographie : Philippe COTREBIL
Réalisation : Clothilde MORIAT
Crédit photos (hors crédits spécifiques) :
© Oise-les-Vallées
Mars 2019