

POP

POPULATION



SEPTEMBRE 2023



CHIFFRES CLÉS DES VALLÉES par commune

Agglomération Creil-Sud-Oise
Agglomération de la Région de Compiègne
CC Plaine d'Estrées
CC Deux Vallées
CC Pays du Noyonnais
CC Liancourtois - Vallée dorée
Fleurines
Senlis
Pont-Sainte-Maxence

	POPULATION MUNICIPALE				Solde naturel		Solde migratoire		NAISSANCES		EFFECTIFS SCOLAIRES			POPULATION DES MÉNAGES				NOMBRE DE MÉNAGES				MÉNAGES TAILLE			RSA**		
	nombre d'habitants		TVAM* %	Ev. brute 2014-2020	TVAM* %	Ev. brute 2014-2020	TVAM* %	2021	Total 2001-2021	Total	1 ^{er} degré Année scolaire 2022-2023	Elément.	nombre d'habitants		TVAM* %	nombre		TVAM* %	2020	2014	2009	2014-2020	2020	2014	2009	nombre d'allocataires	population couverte
	2020	2014	2009										2014-2020	2020	2014	2009	2014-2020										
CC du Liancourtois- La Vallée Dorée	23 934	23 447	22 786	0,34	439	0,31	48	0,03	255	5 886	2 372	835	1 537	22 612	21 698	21 135	0,69	9 389	8 782	8 368	1,12	2,41	2,47	2,53	677	1 392	
BAILLEVAL	1 486	1 465	1 471	0,24	39	0,44	-18	-0,20	10	294	141	47	94	1 496	1 454	1 462	0,48	638	562	541	2,15	2,35	2,59	2,70	12	17	
CAUFFRY	2 634	2 468	2 387	1,09	70	0,46	96	0,63	24	554	283	84	199	2 663	2 436	2 396	1,50	995	914	884	1,42	2,68	2,67	2,71	24	38	
LABRUYERE	724	670	639	1,30	4	0,10	50	1,20	8	127	69	49	20	504	464	424	1,40	194	181	160	1,23	2,59	2,57	2,66	0	0	
LAIGNEVILLE	4 722	4 251	4 001	1,77	227	0,85	244	0,92	63	1 185	605	228	377	4 659	4 210	3 977	1,70	1 924	1 695	1 526	2,13	2,42	2,48	2,61	130	251	
LIANCOURT	7 083	7 234	7 096	-0,35	7	0,02	-158	-0,37	79	1 957	636	225	411	6 217	6 035	5 934	0,50	2 710	2 621	2 551	0,56	2,29	2,30	2,33	243	485	
MOGNEVILLE	1 467	1 540	1 495	-0,81	53	0,59	-126	-1,39	16	396	164	57	107	1 423	1 435	1 324	-0,14	557	531	492	0,79	2,56	2,70	2,69	189	447	
MONCHY-SAINT-ELOI	2 164	2 146	1 988	0,14	-63	-0,49	81	0,63	19	453	208	63	145	2 010	1 984	1 960	0,22	770	726	697	0,99	2,61	2,73	2,81	27	43	
RANTIGNY	2 540	2 542	2 556	-0,01	95	0,62	-97	-0,64	28	710	229	82	147	2 529	2 542	2 513	-0,08	1 112	1 085	1 057	0,40	2,28	2,34	2,38	52	106	
ROSOY	624	622	616	0,05	-6	-0,16	8	0,21	5	121	19	0	19	635	621	609	0,37	245	232	228	0,94	2,59	2,68	2,67	0	5	
VERDERONNE	490	509	537	-0,63	13	0,43	-32	-1,06	3	89	18	0	18	475	517	537	-1,41	245	236	232	0,66	1,94	2,20	2,32	0	0	

	LOGEMENTS				RÉSIDENCES PRINCIPALES								LOGEMENTS VACANTS				EMPLOIS				POPULATION ACTIVE					
	nombre		TVAM* %	2020	nombre		TVAM* %	nombre de pièces en 2020			év. relative nombre de pièces 2014-2020 %			nombre		TVAM* %	nombre		TVAM* %	nombre		TVAM* %				
	2020	2014	2009		2014-2020	2020	2014	2009	2014-2020	1 à 2	3	4 et +	1 à 2	3	4 et +	2020	2014	2009	2014-2020	2020	2014	2009	2014-2020			
CC du Liancourtois- La Vallée Dorée	10 079	9 347	8 874	1,27	9 384	8 790	8 387	1,09	1 211	1 696	6 476	14	4	6	612	494	388	3,65	5 611	6 089	6 011	-1,35	11 223	11 151	10 740	0,11
BAILLEVAL	664	597	571	1,80	625	564	545	1,73	29	86	509	11	21	9	25	20	9	3,64	160	135	155	2,87	730	748	733	-0,41
CAUFFRY	1 040	969	950	1,19	988	919	884	1,21	43	91	853	8	-19	11	49	50	64	-0,26	631	621	550	0,28	1 276	1 240	1 159	0,48
LABRUYERE	230	201	188	2,26	206	184	163	1,94	13	30	163	0	36	9	17	6	10	17,95	245	269	312	-1,58	269	241	218	1,84
LAIGNEVILLE	2 069	1 771	1 591	2,62	1 926	1 691	1 526	2,19	301	355	1 269	56	12	8	128	77	53	8,79	1 413	1 346	1 296	0,81	2 348	2 146	1 941	1,51
LIANCOURT	2 955	2 798	2 685	0,92	2 720	2 622	2 556	0,61	511	629	1 580	0	-3	8	218	166	113	4,66	1 692	1 874	2 022	-1,69	3 060	3 118	3 091	-0,31
MOGNEVILLE	573	557	520	0,47	548	534	495	0,42	36	74	438	6	-10	5	23	22	18	0,80	86	99	110	-2,34	736	767	707	-0,68
MONCHY-SAINT-ELOI	803	766	729	0,80	767	734	698	0,74	46	127	594	12	72	-4	33	31	28	1,24	559	599	444	-1,15	981	1 006	989	-0,42
RANTIGNY	1 207	1 172	1 133	0,49	1 114	1 080	1 063	0,52	159	270	685	6	5	2	83	90	68	-1,44	745	1 039	995	-5,40	1 242	1 303	1 283	-0,79
ROSOY	258	246	244	0,79	242	231	226	0,80	11	18	213	-8	-14	8	9	7	5	3,82	28	42	40	-6,62	334	310	325	1,28
VERDERONNE	280	270	264	0,63	249	233	230	1,15	61	17	171	39	-29	4	28	25	19	2,07	53	65	86	-3,31	246	272	295	-1,69



POPULATION MUNICIPALE

La population municipale est l'une des 3 « populations légales » de l'INSEE, c'est cette population qui est retenue en statistique. Elle regroupe les personnes qui résident habituellement dans la commune. Elle ne comprend pas les populations comptées à part qui habitent au moins dans deux communes.



POPULATION MUNICIPALE + POPULATION COMPTÉE À PART = POPULATION TOTALE



MÉNAGES

Un ménage au sens de l'INSEE correspond à l'ensemble des personnes vivant dans un même logement. Par exemple, une personne vivant seule dans un logement correspond à un ménage et deux personnes qui cohabitent constituent un ménage.



LOGEMENTS = RÉSIDENCES PRINCIPALES + LOGEMENTS VACANTS + RÉSIDENCES OCCASIONNELLES



Les résultats des recensements de la population diffusés par l'Insee depuis 2006 ne se comparent correctement entre eux que sur des périodes espacées d'au moins 5 ans. Néanmoins, en raison du report de l'enquête annuelle 2021 (sauf à Mayotte) lié à la situation sanitaire de la Covid-19, les résultats des millésimes 2019 à 2023 doivent exceptionnellement être comparés avec ceux de millésimes antérieurs distants d'au moins 6 ans.

* TVAM : Taux de Variation Annuel Moyen
** RSA : Revenu de Solidarité Active

	POPULATION MUNICIPALE								NAISSANCES		EFFECTIFS SCOLAIRES			POPULATION DES MÉNAGES				NOMBRE DE MÉNAGES				MÉNAGES TAILLE			RSA**			
	nombre d'habitants				TVAM* %		Solde naturel		Solde migratoire		2021		1 ^{er} degré Année scolaire 2021-2023			nombre d'habitants		TVAM* %		nombre				TVAM* %			nombre d'allocataires	population couverte
	2020	2014	2009	2014-2020	Ev. brute 2014-2020	TVAM* %	Ev. brute 2014-2020	TVAM* %	2021	Total 2001-2021	Total	Matern.	Elément.	2020	2014	2009	2014-2020	2020	2014	2009	2014-2020	2020	2014	2009	2020	2014	2009	31/12/2021
FLEURINES***	1 844	1 897	1 810	-0,47	52	0,46	-105	-0,93	15	437	167	62	105	1 840	1 882	1 795	-0,38	770	752	714	0,40	2,39	2,50	2,51	13	18		
SENLIS***	15 128	15 292	16 250	-0,18	202	0,22	-366	-0,40	132	4 091	1 713	560	1 153	14 673	14 770	15 494	-0,11	6 819	6 573	6 851	0,62	2,15	2,25	2,26	239	428		
PONT-SAINTE-MAXENCE***	12 512	12 669	11 821	-0,21	436	0,58	-593	-0,78	141	3 745	1 424	497	927	12 261	12 368	11 515	-0,14	5 454	5 302	4 916	0,47	2,25	2,33	2,34	418	855		

	LOGEMENTS				RÉSIDENCES PRINCIPALES								LOGEMENTS VACANTS				EMPLOIS				POPULATION ACTIVE								
	nombre				TVAM* %		nombre				TVAM* %		nombre de pièces en 2020				év. relative nombre de pièces 2014-2020 %		nombre		TVAM* %		nombre				TVAM* %		
	2020	2014	2009	2014-2020	2020	2014	2009	2014-2020	1 à 2	3	4 et +	1 à 2	3	4 et +	2020	2014	2009	2014-2020	2020	2014	2009	2014-2020	2020	2014	2009	2014-2020	2020	2014	2009
FLEURINES***	866	830	789	0,71	772	753	715	0,42	83	95	594	84	-9	-2	63	50	44	4,09	529	485	507	1,48	884	930	891	-0,84			
SENLIS***	7 713	7 327	7 350	0,86	6 816	6 571	6 849	0,61	1 245	1 451	4 119	9	5	2	704	662	384	1,03	9 240	9 057	10 162	0,33	7 185	7 630	8 104	-1,00			
PONT-SAINTE-MAXENCE***	5 766	5 663	5 238	0,30	5 457	5 302	4 918	0,48	1 195	1 613	2 649	8	16	-6	222	324	279	-6,09	3 216	3 012	3 064	1,10	5 981	5 981	5 677	0,002			



POPULATION MUNICIPALE

La population municipale est l'une des 3 « populations légales » de l'INSEE, c'est cette population qui est retenue en statistique. Elle regroupe les personnes qui résident habituellement dans la commune. Elle ne comprend pas les populations comptées à part qui habitent au moins dans deux communes.



POPULATION MUNICIPALE
+
POPULATION COMPTÉE À PART
=
POPULATION TOTALE



MÉNAGES

Un ménage au sens de l'INSEE correspond à l'ensemble des personnes vivant dans un même logement. Par exemple, une personne vivant seule dans un logement correspond à un ménage et deux personnes qui cohabitent constituent un ménage.



LOGEMENTS = RÉSIDENCES PRINCIPALES
+
LOGEMENTS VACANTS
+
RÉSIDENCES OCCASIONNELLES



Les résultats des recensements de la population diffusés par l'Insee depuis 2006 ne se comparent correctement entre eux que sur des périodes espacées d'au moins 5 ans. Néanmoins, en raison du report de l'enquête annuelle 2021 (sauf à Mayotte) lié à la situation sanitaire de la Covid-19, les résultats des millésimes 2019 à 2023 doivent exceptionnellement être comparés avec ceux de millésimes antérieurs distants d'au moins 6 ans.

* TVAM : Taux de Variation Annuel Moyen
** RSA : Revenu de Solidarité Active
***Seules les communes de Fleurines et Senlis appartenant à la CC Senlis Sud Oise, de Pont-Sainte-Maxence appartenant à la CC Pays Oise et d'Halatte font partie du territoire de Oise-les-Vallées.

ENTRE 2014 ET 2020

source : Insee Recensement de la population 2020

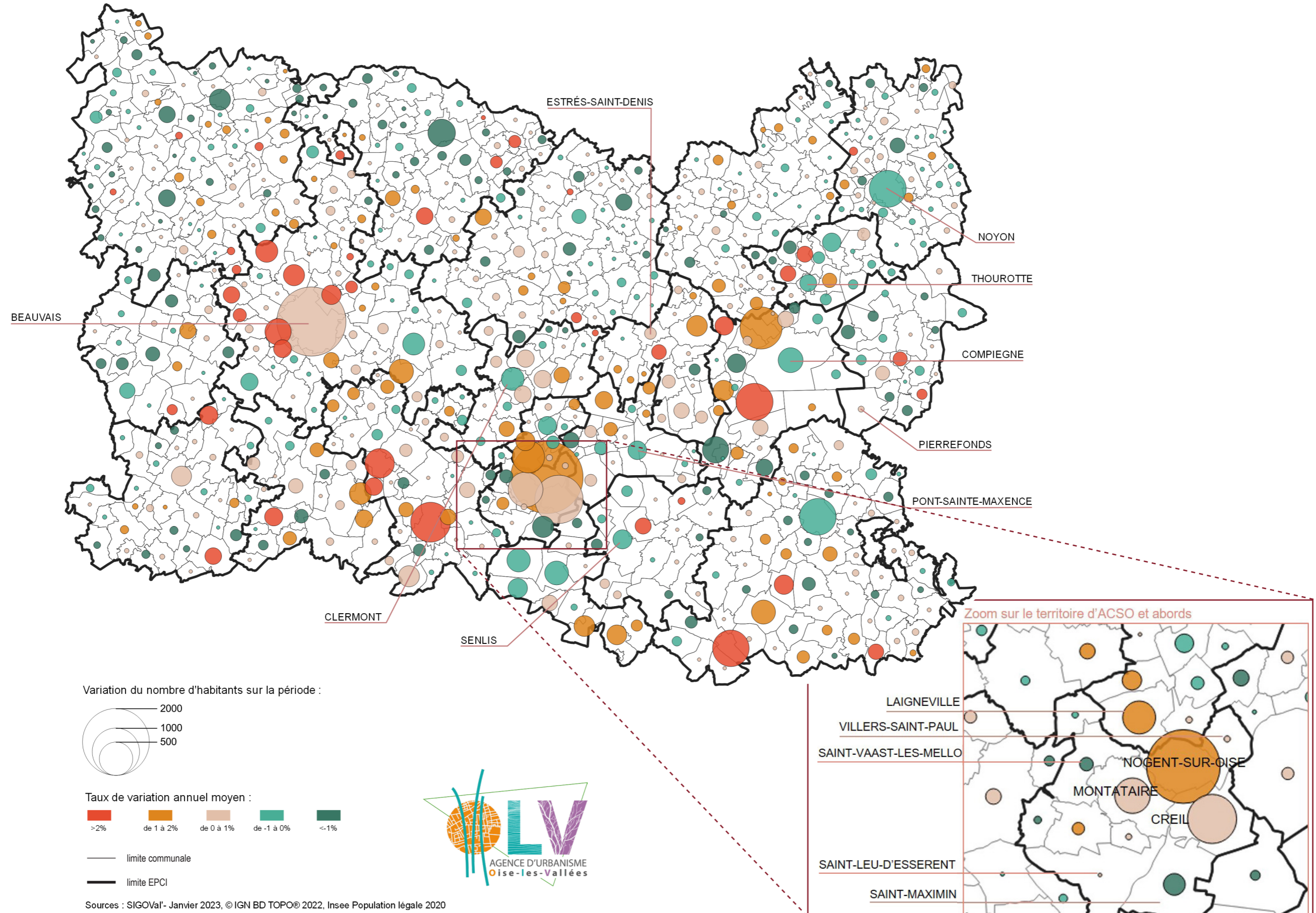

Venez consulter les chiffres clés des vallées de manière interactive sur ww.oiselavallee.org et découvrez le **webSIG** oval de l'Agence d'urbanisme l'observatoire des vallées de l'Oise

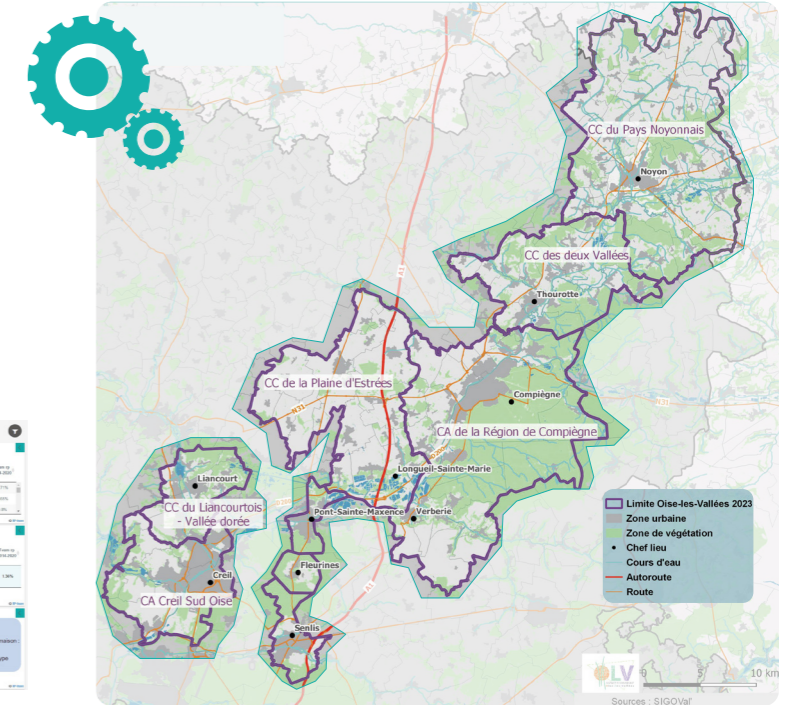



LES CHIFFRES CLÉS DES VALLÉES DE L'OISE

TABLEAU DE BORD

POPULATION

MÉNAGES

LOGEMENT

LOGEMENTS SOCIAUX

EMPLOI

ÉTABLISSEMENT

NIVEAU DE VIE

MOBILITÉS PROFESSIONNELLES

MOBILITÉS RÉSIDENTIELLES *

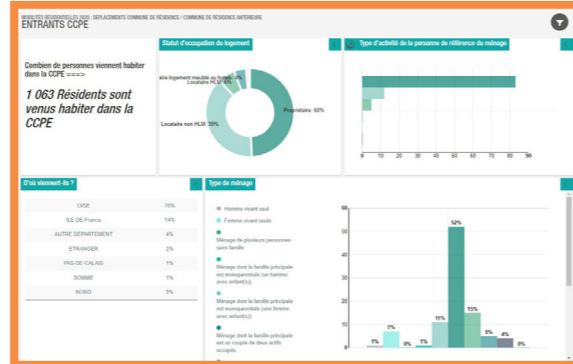
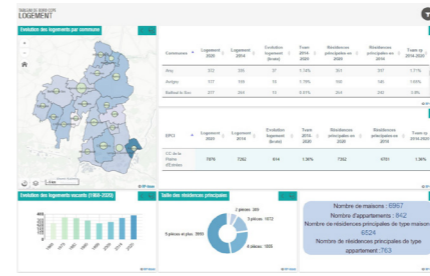
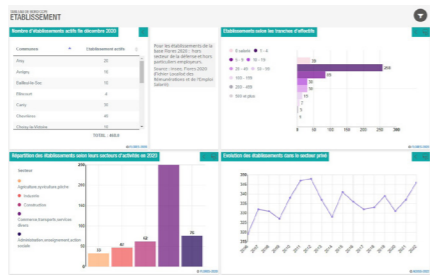
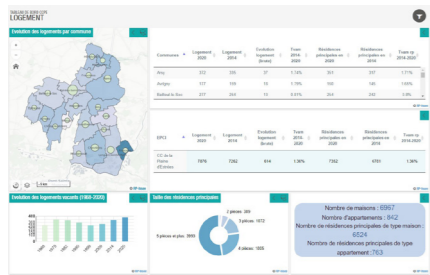
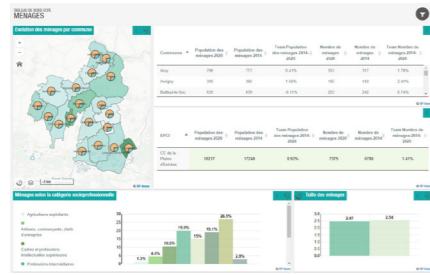
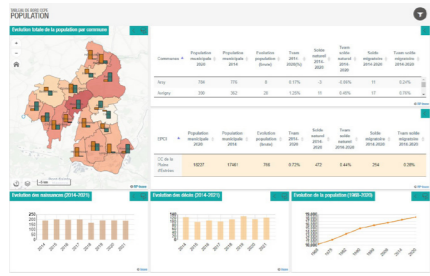

Territoires concernés

- Département de l'Oise
- Agglomération de la Région de Compiègne
- Agglomération Creil-Sud-Oise
- CC du Liencourtois - La Vallée Dorée
- CC de la Plaine d'Estrées
- CC des Deux Vallées
- CC du Pays du Noyonnais
- Commune de Senlis
- Commune de Pont-Sainte-Maxence
- Commune de Fleurines



Pour découvrir notre application, scannez ici



* NOUVEAUTÉ SEPTEMBRE 2023

avec la participation financière de :



| Directrice de la publication : Pascale POUPINOT |

| Base de données - Conception - Réalisation : Célia OULD-SAID - Virginie MORIN-MAUBOUSSIN |

Oise-les-Vallées
Agence d'urbanisme

| 1, rue du Maréchal de Lattre de Tassigny
60100 CREÏL |

| Tél. 03 44 28 58 58 |

| E-mail :
information@oiselavallee.org |

| www.oiselavallee.org |